

CADERNO

2

# **Plano Estratégico Institucional**

2020/2025

# Do PLANO ESTRATÉGICO INSTITUCIONAL (PEI)

O Plano Estratégico Institucional (PEI) é o mais elevado instrumento de planejamento do MPMS, que contém a missão, a visão de futuro e os valores da Instituição, estabelecendo objetivos de longo prazo e, por meio de suas iniciativas, as melhores formas para alcançá-los. Ademais, o PEI constitui-se no preceito de validade dos Planos Estratégicos Setoriais (PES), dos Planos Diretores (PD) e dos Planos Gerais de Atuação (PGA), sendo esses, o desdobramento da estratégia institucional nos níveis estratégico, tático e operacional, respectivamente.

O PEI está representando de forma lógica e estruturada no Mapa Estratégico Institucional, que tem como um dos seus principais propósitos comunicar o foco e a estratégia de atuação escolhida pelo MPMS.

Destarte, o presente caderno tem a finalidade de apresentar o referencial estratégico da Instituição, notadamente o PEI atualizado para o período de 2020 a 2025, a descrição detalhada de todos os seus objetivos estratégicos, bem como o novo Mapa Estratégico Institucional.

## PLANO ESTRATÉGICO INSTITUCIONAL

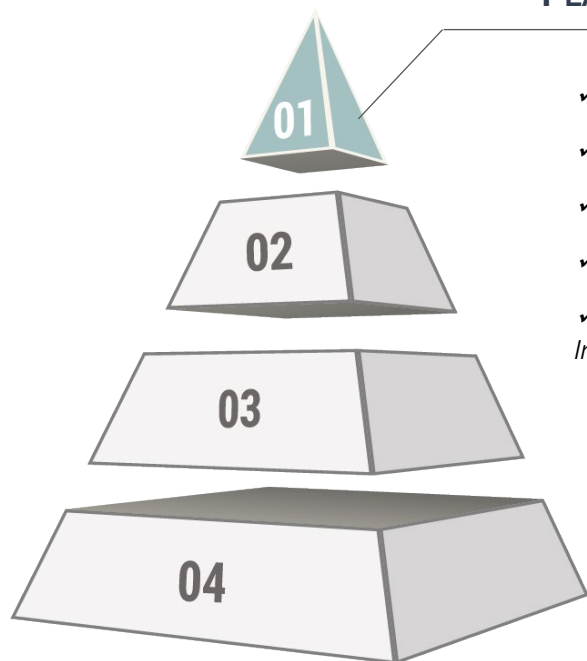

- ✓ *Nível estratégico;*
- ✓ *Foco no longo prazo;*
- ✓ *Envolve a Instituição como um todo;*
- ✓ *Preceito de validade do PES, do PD e do PGA;*
- ✓ *Representando graficamente no Mapa Estratégico Institucional.*

# MAPA ESTRATÉGICO DO MPMS

**MPMS**  
Ministério Público  
VATO GROSSO DO SUL

## MAPA ESTRATÉGICO 2020 - 2025

  
Gestão Estratégica  
MPMS

Defender a ordem jurídica, o regime democrático e os interesses sociais e individuais indisponíveis, com observância dos princípios institucionais de unidade, indivisibilidade e independência funcional.

**MISSÃO**

**VISÃO**

Ser reconhecido como a instituição de maior credibilidade, próxima da sociedade, defensora de seus direitos, atuando de forma preventiva e contribuindo para a transformação social.

CREDIBILIDADE

ÉTICA

PROBIDADE

IMPARCIALIDADE

TRANSPARÊNCIA

**VALORES**

EFETIVIDADE

ACESSIBILIDADE

INDEPENDÊNCIA

RESPONSABILIDADE SOCIAL  
POLÍTICA E AMBIENTAL

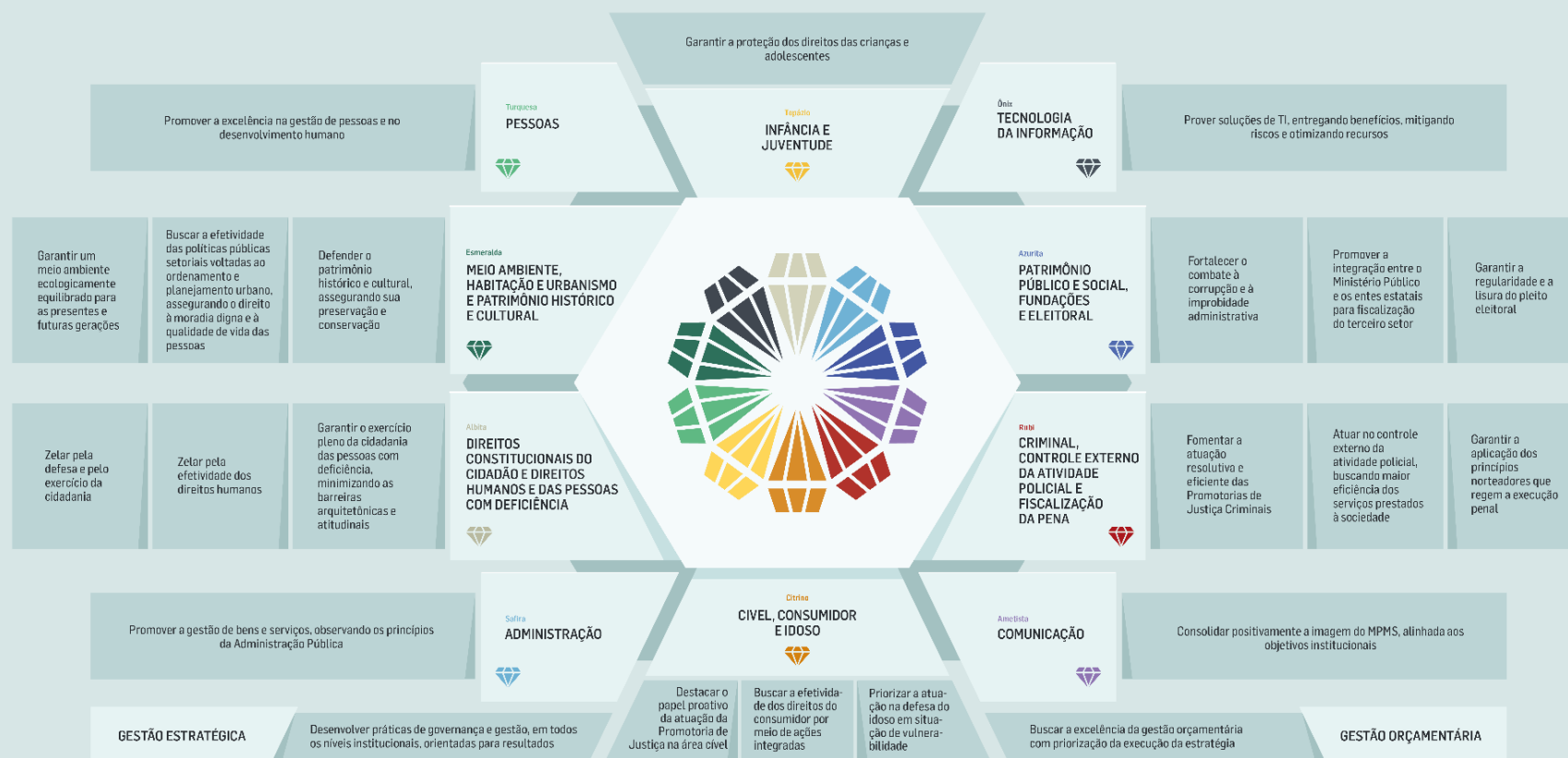

# IDENTIDADE ESTRATÉGICA DO MPMS

## MISSÃO

Estabelece o que a organização pública faz hoje e para quem o faz. É uma declaração explícita das razões de sua existência. Na declaração da missão, o propósito é estabelecido, normalmente, em termos do papel social desempenhado pela organização.

"Defender a ordem jurídica, o regime democrático e os interesses sociais e individuais indisponíveis, com observância dos princípios institucionais de unidade, indivisibilidade e independência funcional."

## VISÃO

Estabelece o que a organização pública quer ser no futuro. É o que se sonha para o negócio. A perseguição desse sonho é o que deve manter a organização viva. É o que a energiza e a inspira. A visão impulsiona a organização, enquanto a missão dá rumo a ela.

"Ser reconhecido como a instituição de maior credibilidade, próxima da sociedade, defensora de seus direitos, atuando de forma preventiva e contribuindo para a transformação social."

## VALORES

São os princípios-guia da organização, que são incorporados à sua maneira de agir. São conjuntos de padrões éticos que norteiam a sua vida cotidiana e a dos seus integrantes. Mais do que uma simples declaração de princípios, os valores se revelam pelas atitudes e comportamentos que a organização adota diante dos desafios que enfrenta ao longo de sua existência.

"Credibilidade, ética, probidade, imparcialidade, transparência, efetividade, acessibilidade, independência, responsabilidade social, política e ambiental."

# PLANO ESTRATÉGICO DO MPMS



## OBJETIVO ESTRATÉGICO

GARANTIR UM MEIO AMBIENTE ECOLOGICAMENTE EQUILIBRADO PARA AS PRESENTES E FUTURAS GERAÇÕES.

### DESCRIÇÃO DO OBJETIVO ESTRATÉGICO

Adotar medidas necessárias à proteção do meio ambiente, com foco nas áreas de preservação permanente e de reserva legal, bem como promover a gestão adequada dos recursos hídricos.

## INICIATIVA 1

IDENTIFICAR AS NASCENTES EM ÁREAS URBANAS E RURAIS, PROMOVEDO SUA PROTEÇÃO E REGULARIZAÇÃO.

**Indicador único:** nascentes identificadas, protegidas e regularizadas

**Descrição do Indicador:** indica a quantidade de nascentes que foram identificadas e protegidas/regularizadas por meio da execução do projeto de mapeamento, monitoramento e regularização das nascentes em áreas urbanas e rurais, desenvolvido pelo Centro de Apoio.

**Fórmula 1:** quantidade de nascentes identificadas

**Unidade de medida:** número absoluto

**Polaridade:** métrica

**Periodicidade:** anual

**Segmentação:** por município

**Disponibilidade:** sim

**Fonte de dados:** Centro de Apoio Operacional e parceiros envolvidos

**Responsável pela apuração:** Centro de Apoio Operacional das Promotorias de Justiça do Meio Ambiente, da Habitação e Urbanismo e do Patrimônio Histórico e Cultural

Metas					
2020	2021	2022	2023	2024	2025
Métrica	Métrica	Métrica	Métrica	Métrica	Métrica

**Fórmula 2:** quantidade de nascentes protegidas/regularizadas

**Unidade de medida:** número absoluto (incremento)

**Polaridade:** positiva

**Periodicidade:** anual

**Segmentação:** por município

**Disponibilidade:** sim

**Fonte de dados:** Promotorias de Justiça

**Responsável pela apuração:** Centro de Apoio Operacional das Promotorias de Justiça do Meio Ambiente, da Habitação e Urbanismo e do Patrimônio Histórico e Cultural

Metas					
2020	2021	2022	2023	2024	2025
10% a.a.	10% a.a.	10% a.a.	10% a.a.	10% a.a.	10% a.a.

**Fórmula 3:**  $\left( \frac{\text{quantidade de nascentes protegidas/regularizadas}}{\text{quantidade de nascentes identificadas}} \right) \times 100$

**Unidade de medida:** percentual

**Polaridade:** positiva

**Periodicidade:** anual

**Segmentação:** por município

**Disponibilidade:** sim

**Fonte de dados:** Centro de Apoio Operacional

**Responsável pela apuração:** Centro de Apoio Operacional das Promotorias de Justiça do Meio Ambiente, da Habitação e Urbanismo e do Patrimônio Histórico e Cultural

Metas					
2020	2021	2022	2023	2024	2025
50%	55%	60%	65%	70%	75%

## INICIATIVA 2

ADOTAR MEDIDAS EFETIVAS PARA RECUPERAÇÃO E CONSERVAÇÃO DAS BACIAS HIDROGRÁFICAS, COM REGULARIZAÇÃO DAS PROPRIEDADES, MEDIANTE ADESÃO AO CAR E APRESENTAÇÃO DE PRADA (PROJETO DE RECUPERAÇÃO DE ÁREA DEGRADADA / ALTERADA).

**Indicador 1:** iniciativas voltadas à recuperação e conservação das bacias hidrográficas

**Descrição do Indicador:** reflete a quantidade de iniciativas adotadas para recuperação e conservação das bacias hidrográficas, por meio de procedimentos instaurados (procedimento preparatório e inquérito civil), expedição de recomendações, celebração de TAC's e ações civis públicas.

**Fórmula:** quantidade de iniciativas voltadas à recuperação e conservação das bacias hidrográficas

**Unidade de medida:** número absoluto (incremento)

**Polaridade:** positiva

**Periodicidade:** anual

**Segmentação:** por Promotoria de Justiça e por bacia hidrográfica

**Disponibilidade:** sim

**Fonte de dados:** Centro de Apoio Operacional

**Responsável pela apuração:** Centro de Apoio Operacional das Promotorias de Justiça do Meio Ambiente, da Habitação e Urbanismo e do Patrimônio Histórico e Cultural

Metas					
2020	2021	2022	2023	2024	2025
10% a.a.	10% a.a.	10% a.a.	10% a.a.	10% a.a.	10% a.a.

**Indicador 2:** propriedades com regularização perante o órgão ambiental

**Descrição do Indicador:** indica a quantidade de propriedades que apresentaram o CAR - Cadastro Ambiental Rural (regularização perante o órgão ambiental).

**Fórmula:**  $\left( \frac{\text{quantidade de propriedades que apresentaram o CAR}}{\text{quantidade total de propriedades identificadas}} \right) \times 100$

**Unidade de medida:** percentual

**Polaridade:** métrica

**Periodicidade:** anual

**Segmentação:** por município

**Disponibilidade:** sim

**Fonte de dados:** Centro de Apoio Operacional

**Responsável pela apuração:** Centro de Apoio Operacional das Promotorias de Justiça do Meio Ambiente, da Habitação e Urbanismo e do Patrimônio Histórico e Cultural

Metas					
2020	2021	2022	2023	2024	2025
Métrica	Métrica	Métrica	Métrica	Métrica	Métrica

**Indicador 3:** propriedades com áreas degradadas em processo de recuperação

**Descrição do Indicador:** indica a quantidade de propriedades com áreas degradadas em processo de recuperação (Prada).

**Fórmula:**  $\left( \frac{\text{quantidade de propriedades que apresentaram o Prada}}{\text{quantidade total de propriedades degradadas e identificadas}} \right) \times 100$

**Unidade de medida:** percentual (incremento)

**Polaridade:** positiva

**Periodicidade:** anual

**Segmentação:** por município

**Disponibilidade:** sim

**Fonte de dados:** Centro de Apoio Operacional

**Responsável pela apuração:** Centro de Apoio Operacional das Promotorias de Justiça do Meio Ambiente, da Habitação e Urbanismo e do Patrimônio Histórico e Cultural

Metas					
2020	2021	2022	2023	2024	2025
10% a.a.	10% a.a.	10% a.a.	10% a.a.	10% a.a.	10% a.a.

### INICIATIVA 3

ADOTAR MEDIDAS EFETIVAS PARA FISCALIZAR O DESMATAMENTO ILEGAL E REPARAR O DANO AMBIENTAL, COM REGULARIZAÇÃO DAS PROPRIEDADES, MEDIANTE ADESÃO AO CAR E APRESENTAÇÃO DE PRADA (PROJETO DE RECUPERAÇÃO DE ÁREA DEGRADADA / ALTERADA).

**Indicador 1:** iniciativas voltadas à reparação do dano ambiental

**Descrição do Indicador:** reflete a quantidade de iniciativas adotadas para reparar o dano ambiental, por meio de procedimentos instaurados (procedimento preparatório e inquérito civil), expedição de recomendações, celebração de TAC's e ações civis públicas.

**Fórmula:** quantidade de iniciativas voltadas à reparação do dano ambiental

**Unidade de medida:** número absoluto (incremento)

**Polaridade:** positiva

**Periodicidade:** anual

**Segmentação:** por Promotoria de Justiça e por bacia hidrográfica

**Disponibilidade:** sim

**Fonte de dados:** Centro de Apoio Operacional

**Responsável pela apuração:** Centro de Apoio Operacional das Promotorias de Justiça do Meio Ambiente, da Habitação e Urbanismo e do Patrimônio Histórico e Cultural

Metas					
2020	2021	2022	2023	2024	2025
10% a.a.	10% a.a.	10% a.a.	10% a.a.	10% a.a.	10% a.a.

**Indicador 2:** propriedades com regularização perante o órgão ambiental

**Descrição do Indicador:** indica a quantidade de propriedades que apresentaram o CAR - Cadastro Ambiental Rural (regularização perante o órgão ambiental).

**Fórmula:**  $\left( \frac{\text{quantidade de propriedades que apresentaram o CAR}}{\text{quantidade total de propriedades identificadas}} \right) \times 100$

**Unidade de medida:** percentual



**Polaridade:** métrica

**Periodicidade:** anual

**Segmentação:** por município

**Disponibilidade:** sim

**Fonte de dados:** Centro de Apoio Operacional

**Responsável pela apuração:** Centro de Apoio Operacional das Promotorias de Justiça do Meio Ambiente, da Habitação e Urbanismo e do Patrimônio Histórico e Cultural

Metas					
2020	2021	2022	2023	2024	2025
Métrica	Métrica	Métrica	Métrica	Métrica	Métrica

**Indicador 3:** propriedades com áreas degradadas em processo de recuperação

**Descrição do Indicador:** indica a quantidade de propriedades com áreas degradadas em processo de recuperação (Prada).

**Fórmula:**  $\left( \frac{\text{quantidade de propriedades que apresentaram o Prada}}{\text{quantidade total de propriedades degradadas e identificadas}} \right) \times 100$

**Unidade de medida:** percentual (incremento)

**Polaridade:** positiva

**Periodicidade:** anual

**Segmentação:** por município

**Disponibilidade:** sim

**Fonte de dados:** Centro de Apoio Operacional

**Responsável pela apuração:** Centro de Apoio Operacional das Promotorias de Justiça do Meio Ambiente, da Habitação e Urbanismo e do Patrimônio Histórico e Cultural

Metas					
2020	2021	2022	2023	2024	2025
10% a.a.	10% a.a.	10% a.a.	10% a.a.	10% a.a.	10% a.a.

**Indicador 4:** volume de indenizações

**Descrição do Indicador:** indica o volume de indenizações ambientais, em R\$ ou equivalente em bens, previstas em TAC's e outros instrumentos consensuais.

**Fórmula:** valor (R\$) previsto nos TAC's e outros instrumentos consensuais

**Unidade de medida:** número absoluto

**Polaridade:** métrica

**Periodicidade:** anual

**Segmentação:** por município

**Disponibilidade:** sim

**Fonte de dados:** Centro de Apoio Operacional

**Responsável pela apuração:** Centro de Apoio Operacional das Promotorias de Justiça do Meio Ambiente, da Habitação e Urbanismo e do Patrimônio Histórico e Cultural

Metas					
2020	2021	2022	2023	2024	2025
Métrica	Métrica	Métrica	Métrica	Métrica	Métrica

#### INICIATIVA 4

MELHORAR A FISCALIZAÇÃO DOS DESMATAMENTOS ILEGAIS EM CAMPO MEDIANTE A PARTICIPAÇÃO EM CURSOS DE CAPACITAÇÃO JUNTO AOS ÓRGÃOS AMBIENTAIS E PARCEIROS.

**Indicador único:** participação em cursos de capacitação para órgãos ambientais e parceiros

**Descrição do Indicador:** indica a contribuição do MPMS visando o aprimoramento no trabalho de fiscalização em campo, dos órgãos ambientais e parceiros, mediante a participação em cursos.

**Fórmula 1:** quantidade de participações em eventos

**Unidade de medida:** número absoluto

**Polaridade:** positiva

**Periodicidade:** anual

**Segmentação:** não há

**Disponibilidade:** sim

**Fonte de dados:** Centro de Apoio Operacional

**Responsável pela apuração:** Centro de Apoio Operacional das Promotorias de Justiça do Meio Ambiente, da Habitação e Urbanismo e do Patrimônio Histórico e Cultural

Metas					
2020	2021	2022	2023	2024	2025
2	4	6	não há	não há	não há

**Fórmula 2:** quantidade de técnicos e parceiros integrantes dos órgãos ambientais capacitados

**Unidade de medida:** número absoluto

**Polaridade:** positiva

**Periodicidade:** anual

**Segmentação:** não há

**Disponibilidade:** sim

**Fonte de dados:** Centro de Apoio Operacional

**Responsável pela apuração:** Centro de Apoio Operacional das Promotorias de Justiça do Meio Ambiente, da Habitação e Urbanismo e do Patrimônio Histórico e Cultural

Metas					
2020	2021	2022	2023	2024	2025

**INICIATIVA 5**

VERIFICAR A REGULARIDADE DO FUNCIONAMENTO DO SISTEMA DE LICENCIAMENTO AMBIENTAL MUNICIPAL, NOS LOCAIS ONDE ESTEJA DISPONÍVEL.

**Indicador único:** municípios com licenciamento ambiental implementado de acordo com a legislação

**Descrição do Indicador:** indica a quantidade de municípios em que o sistema de licenciamento ambiental esteja de acordo com a legislação e que foram objeto de atuação do MPMS.

**Fórmula:** 
$$\left( \frac{\text{quantidade de municípios que possuem o licenciamento ambiental implementado em conformidade com a legislação específica}}{\text{quantidade de municípios fiscalizados}} \right) \times 100$$

**Unidade de medida:** percentual (incremento)

**Polaridade:** positiva

**Periodicidade:** anual

**Segmentação:** não há

**Disponibilidade:** sim

**Fonte de dados:** Centro de Apoio Operacional e parceiros envolvidos

**Responsável pela apuração:** Centro de Apoio Operacional das Promotorias de Justiça do Meio Ambiente, da Habitação e Urbanismo e do Patrimônio Histórico e Cultural

Metas					
2020	2021	2022	2023	2024	2025
10% a.a.	10% a.a.	10% a.a.	10% a.a.	10% a.a.	10% a.a.

**INICIATIVA 6**

MELHORAR O SISTEMA DE LICENCIAMENTO AMBIENTAL MEDIANTE A ESTRUTURAÇÃO E PARTICIPAÇÃO DOS ÓRGÃOS AMBIENTAIS.

**Indicador único:** destinação de bens e recursos aos órgãos ambientais

**Descrição do Indicador:** Indica o volume de bens e recursos efetivamente destinados aos órgãos públicos ambientais por iniciativa do MP.

**Fórmula 1:** quantidade de bens destinados aos órgãos ambientais por iniciativa do MPMS

**Unidade de medida:** número absoluto (incremento)

**Polaridade:** positiva

**Periodicidade:** anual

**Segmentação:** por Comarca e por órgão ambiental

**Disponibilidade:** sim

**Fonte de dados:** Centro de Apoio Operacional

**Responsável pela apuração:** Centro de Apoio Operacional das Promotorias de Justiça do Meio Ambiente, da Habitação e Urbanismo e do Patrimônio Histórico e Cultural

Metas					
2020	2021	2022	2023	2024	2025
10% a.a.	10% a.a.	10% a.a.	10% a.a.	10% a.a.	10% a.a.

**Fórmula 2:** volume de recursos (em R\$) ou em bens equivalentes destinados aos órgãos ambientais por iniciativa do MPMS

**Unidade de medida:** R\$ (incremento)

**Polaridade:** positiva

**Periodicidade:** anual

**Segmentação:** por Comarca e por órgão ambiental

**Disponibilidade:** sim

**Fonte de dados:** Centro de Apoio Operacional

**Responsável pela apuração:** Centro de Apoio Operacional das Promotorias de Justiça do Meio Ambiente, da Habitação e Urbanismo e do Patrimônio Histórico e Cultural

Metas					
2020	2021	2022	2023	2024	2025
10% a.a.	10% a.a.	10% a.a.	10% a.a.	10% a.a.	10% a.a.

## INICIATIVA 7

PROPOR MEDIDAS QUE VISEM IMPLEMENTAR O SISTEMA DE LICENCIAMENTO AMBIENTAL, BEM COMO MELHORAR SEU FUNCIONAMENTO NOS LOCAIS ONDE ESTEJAM DISPONÍVEIS.

**Indicador único:** iniciativas voltadas à implementação e melhoria do sistema de licenciamento ambiental

**Descrição do Indicador:** reflete a quantidade de iniciativas adotadas para implementação e melhoria do sistema de licenciamento ambiental, por meio de procedimentos instaurados (procedimento preparatório e inquérito civil), expedição de recomendações, celebração de TAC's e ações civis públicas.

**Fórmula:** quantidade de iniciativas voltadas à implementação e melhoria do sistema de licenciamento ambiental

**Unidade de medida:** número absoluto (incremento)

**Polaridade:** positiva

**Periodicidade:** anual

**Segmentação:** por Promotoria de Justiça

**Disponibilidade:** sim

**Fonte de dados:** Centro de Apoio Operacional

**Responsável pela apuração:** Centro de Apoio Operacional das Promotorias de Justiça do Meio Ambiente, da Habitação e Urbanismo e do Patrimônio Histórico e Cultural

Metas					
2020	2021	2022	2023	2024	2025
10% a.a.	10% a.a.	10% a.a.	10% a.a.	10% a.a.	10% a.a.

#### INICIATIVA 8

PROPOR MEDIDAS QUE VISEM COMBATER A PERFURAÇÃO E MANUTENÇÃO DE POÇOS ILEGAIS EM ÁREAS URBANAS PROVIDAS DE REDE.

**Indicador único:** iniciativas voltadas ao combate à perfuração e manutenção de poços ilegais

**Descrição do Indicador:** reflete a quantidade de iniciativas adotadas ao combate à perfuração e manutenção de poços ilegais, por meio de procedimentos instaurados (procedimento preparatório e inquérito civil), expedição de recomendações, celebração de TAC's e ações civis públicas.

**Fórmula:** quantidade de iniciativas voltadas ao combate à perfuração e manutenção de poços ilegais

**Unidade de medida:** número absoluto (incremento)

**Polaridade:** positiva

**Periodicidade:** anual

**Segmentação:** por Promotoria de Justiça

**Disponibilidade:** sim

**Fonte de dados:** Centro de Apoio Operacional

**Responsável pela apuração:** Centro de Apoio Operacional das Promotorias de Justiça do Meio Ambiente, da Habitação e Urbanismo e do Patrimônio Histórico e Cultural

Metas					
2020	2021	2022	2023	2024	2025
10% a.a.	10% a.a.	10% a.a.	10% a.a.	10% a.a.	10% a.a.

**OBJETIVO ESTRATÉGICO**

BUSCAR A EFETIVIDADE DAS POLÍTICAS PÚBLICAS SETORIAIS VOLTADAS AO ORDENAMENTO E PLANEJAMENTO URBANO, ASSEGURANDO O DIREITO À MORADIA DIGNA E À QUALIDADE DE VIDA DAS PESSOAS

**DESCRIÇÃO DO OBJETIVO ESTRATÉGICO**

Buscar a efetividade das políticas públicas setoriais por meio do fomento à implementação de planos municipais de saneamento e cumprimento de metas de universalização do atendimento da rede de esgoto; expansão e melhoria da qualidade da coleta seletiva; fomento à prevenção e regularização de ocupações irregulares.

**INICIATIVA 1**

FOMENTAR A ELABORAÇÃO E IMPLEMENTAÇÃO DOS PLANOS MUNICIPAIS DE SANEAMENTO (ESGOTAMENTO SANITÁRIO), DE ACORDO COM A LEGISLAÇÃO ESPECÍFICA E O CUMPRIMENTO DE SUAS METAS DE UNIVERSALIZAÇÃO.

**Indicador 1:** plano municipal de saneamento

**Descrição do Indicador:** indica a quantidade de municípios que possuem plano municipal de saneamento (esgotamento sanitário) e que foram objeto de atuação do MPMS.

**Fórmula:**  $\left( \frac{\text{quantidade de municípios que possuem plano municipal de saneamento (esgoto sanitário)}}{\text{quantidade de municípios fiscalizados}} \right) \times 100$

**Unidade de medida:** percentual (incremento)

**Polaridade:** positiva

**Periodicidade:** anual

**Segmentação:** não há

**Disponibilidade:** sim

**Fonte de dados:** Centro de Apoio Operacional

**Responsável pela apuração:** Centro de Apoio Operacional das Promotorias de Justiça do Meio Ambiente, da Habitação e Urbanismo e do Patrimônio Histórico e Cultural

Metas					
2020	2021	2022	2023	2024	2025
10% a.a.	10% a.a.	10% a.a.	10% a.a.	10% a.a.	10% a.a.

**Indicador 2:** conformidade do plano municipal de saneamento com a legislação

**Descrição do Indicador:** indica a quantidade de municípios cujo plano municipal de saneamento (esgotamento sanitário) esteja de acordo com a legislação específica.

$$\text{Fórmula: } \left( \frac{\text{quantidade de municípios que possuem plano municipal de saneamento (esgoto sanitário) em conformidade com a legislação}}{\text{quantidade de municípios fiscalizados e que possuem plano}} \right) \times 100$$

**Unidade de medida:** percentual (incremento)

**Polaridade:** positiva

**Periodicidade:** anual

**Segmentação:** não há

**Disponibilidade:** sim

**Fonte de dados:** Centro de Apoio Operacional

**Responsável pela apuração:** Centro de Apoio Operacional das Promotorias de Justiça do Meio Ambiente, da Habitação e Urbanismo e do Patrimônio Histórico e Cultural

Metas					
2020	2021	2022	2023	2024	2025
10% a.a.	10% a.a.	10% a.a.	10% a.a.	10% a.a.	10% a.a.

**Indicador 3:** cumprimento das metas de esgotamento sanitário do plano municipal de saneamento

**Descrição do Indicador:** indica o *status* de cumprimento das metas de esgotamento sanitário dos planos municipais de saneamento.

$$\text{Fórmula 1: } \left( \frac{\text{quantidade de municípios com as metas de esgotamento sanitário totalmente cumpridas}}{\text{quantidade de municípios fiscalizados e que possuam plano}} \right) \times 100$$

**Unidade de medida:** percentual (incremento)

**Polaridade:** positiva

**Periodicidade:** anual

**Segmentação:** não há

**Disponibilidade:** sim

**Fonte de dados:** Centro de Apoio Operacional

**Responsável pela apuração:** Centro de Apoio Operacional das Promotorias de Justiça do Meio Ambiente, da Habitação e Urbanismo e do Patrimônio Histórico e Cultural

Metas					
2020	2021	2022	2023	2024	2025
10% a.a.	10% a.a.	10% a.a.	10% a.a.	10% a.a.	10% a.a.

$$\text{Fórmula 2: } \left( \frac{\text{quantidade de municípios com as metas de esgotamento sanitário parcialmente cumpridas}}{\text{quantidade de municípios fiscalizados e que possuam plano}} \right) \times 100$$

**Unidade de medida:** percentual (incremento)

**Polaridade:** neutra

**Periodicidade:** anual

**Segmentação:** não há

**Disponibilidade:** sim

**Fonte de dados:** Centro de Apoio Operacional

**Responsável pela apuração:** Centro de Apoio Operacional das Promotorias de Justiça do Meio Ambiente, da Habitação e Urbanismo e do Patrimônio Histórico e Cultural

Metas					
2020	2021	2022	2023	2024	2025
Não há	Não há	Não há	Não há	Não há	Não há

**Fórmula 3:**  $\left( \frac{\text{quantidade de municípios com as metas de esgotamento sanitário não cumpridas}}{\text{quantidade de municípios fiscalizados e que possuam plano}} \right) \times 100$

**Unidade de medida:** percentual (incremento)

**Polaridade:** negativa

**Periodicidade:** anual

**Segmentação:** não há

**Disponibilidade:** sim

**Fonte de dados:** Centro de Apoio Operacional

**Responsável pela apuração:** Centro de Apoio Operacional das Promotorias de Justiça do Meio Ambiente, da Habitação e Urbanismo e do Patrimônio Histórico e Cultural

Metas					
2020	2021	2022	2023	2024	2025
-10% a. a	-10% a.a.	-10% a.a.	-10% a.a.	-10% a.a.	-10% a.a.

## INICIATIVA 2

PROPOR MEDIDAS QUE VISEM AUMENTAR A QUANTIDADE DE UNIDADES RESIDENCIAIS COM LIGAÇÕES ATIVAS NA REDE PÚBLICA DE ESGOTO.

**Indicador 1:** cobertura da rede pública de esgoto

**Descrição do Indicador:** mede o percentual de unidades atendidas pela rede pública de esgoto, em municípios que foram objeto de atuação do MPMS.

**Fórmula:**  $\left( \frac{\text{quantidade de unidades atendidas pela rede pública de esgoto}}{\text{quantidade de unidades existentes}} \right) \times 100$

**Unidade de medida:** percentual (incremento)

**Polaridade:** positiva

**Periodicidade:** anual

**Segmentação:** por município

**Disponibilidade:** sim



**Fonte de dados:** base de dados das concessionárias e Prefeituras Municipais

**Responsável pela apuração:** Centro de Apoio Operacional das Promotorias de Justiça do Meio Ambiente, da Habitação e Urbanismo e do Patrimônio Histórico e Cultural

Metas					
2020	2021	2022	2023	2024	2025
10% a.a.	10% a.a.	10% a.a.	10% a.a.	10% a.a.	10% a.a.

**Indicador 2:** unidades conectadas à rede pública de esgoto

**Descrição do Indicador:** mede o percentual de unidades que possuem ligação ativa à rede de esgoto em relação às ligações disponíveis, em municípios que foram objeto de atuação do MPMS.

**Fórmula:**  $\left( \frac{\text{quantidade de ligações ativas de esgoto}}{\text{quantidade de ligações disponíveis de esgotos nos municípios}} \right) \times 100$

**Unidade de medida:** percentual (incremento)

**Polaridade:** positiva

**Periodicidade:** anual

**Segmentação:** por município

**Disponibilidade:** sim

**Fonte de dados:** base de dados das concessionárias e Prefeituras Municipais

**Responsável pela apuração:** Centro de Apoio Operacional das Promotorias de Justiça do Meio Ambiente, da Habitação e Urbanismo e do Patrimônio Histórico e Cultural

Metas					
2020	2021	2022	2023	2024	2025
10% a.a.	10% a.a.	10% a.a.	10% a.a.	10% a.a.	10% a.a.

**Indicador 3:** iniciativas voltadas ao aumento da quantidade de unidades residenciais com ligações na rede de esgoto

**Descrição do Indicador:** reflete a quantidade de iniciativas voltadas ao incremento do número de unidades residenciais com ligações ativas na rede pública de esgoto, por meio de procedimentos instaurados (procedimento preparatório e inquérito civil), expedição de recomendações, celebração de TAC's e ações civis públicas

**Fórmula:** quantidade de iniciativas voltadas ao aumento do número de unidades ligadas a rede de esgoto

**Unidade de medida:** número absoluto (incremento)

**Polaridade:** positiva

**Periodicidade:** anual

**Segmentação:** por Comarca e por Promotoria de Justiça

**Disponibilidade:** sim

**Fonte de dados:** Centro de Apoio Operacional

**Responsável pela apuração:** Centro de Apoio Operacional das Promotorias de Justiça do Meio Ambiente, da Habitação e Urbanismo e do Patrimônio Histórico e Cultural

Metas					
2020	2021	2022	2023	2024	2025
10% a.a.	10% a.a.	10% a.a.	10% a.a.	10% a.a.	10% a.a.

### INICIATIVA 3

PROPOR MEDIDAS QUE VISEM A IMPLEMENTAÇÃO, EXPANSÃO E MELHORIA NA COLETA SELETIVA DOS MUNICÍPIOS, POR MEIO DO FOMENTO A EDUCAÇÃO AMBIENTAL À SOCIEDADE E MELHOR ESTRUTURAÇÃO DAS USINAS DE TRIAGEM DE RESÍDUOS (UTR'S) PARA ELEVAÇÃO DO VOLUME DE MATERIAL DESTINADO À RECICLAGEM.

**Indicador 1:** área de cobertura porta a porta da coleta seletiva

**Descrição do Indicador:** indica a proporção de unidades residenciais e comerciais que são atendidas pela coleta seletiva porta a porta.

**Fórmula:**  $\left( \frac{\text{quantidade de unidades residenciais e comerciais atendidas pela coleta seletiva porta a porta}}{\text{quantidade total de unidades existentes na área urbana do município}} \right) \times 100$

**Unidade de medida:** número absoluto (incremento)

**Polaridade:** positiva

**Periodicidade:** anual

**Segmentação:** por Comarca e por Promotoria de Justiça

**Disponibilidade:** sim

**Fonte de dados:** base de dados das concessionárias e Prefeituras Municipais

**Responsável pela apuração:** Centro de Apoio Operacional das Promotorias de Justiça do Meio Ambiente, da Habitação e Urbanismo e do Patrimônio Histórico e Cultural

Metas					
2020	2021	2022	2023	2024	2025
10% a.a.	10% a.a.	10% a.a.	10% a.a.	10% a.a.	10% a.a.

**Indicador 2:** estruturação das Unidades de Triagem de Resíduos

**Descrição do Indicador:** indica a existência de unidades de triagem de resíduos devidamente estruturadas

**Fórmula 1:**  $\left( \frac{\text{quantidade de municípios com UTR's totalmente estruturadas}}{\text{quantidade total de municípios do Estado}} \right) \times 100$

**Unidade de medida:** percentual (incremento)

**Polaridade:** positiva

**Periodicidade:** anual

**Segmentação:** por município

**Disponibilidade:** sim

**Fonte de dados:** Centro de Apoio Operacional

**Responsável pela apuração:** Centro de Apoio Operacional das Promotorias de Justiça do Meio Ambiente, da Habitação e Urbanismo e do Patrimônio Histórico e Cultural

Metas					
2020	2021	2022	2023	2024	2025
10% a.a.	10% a.a.	10% a.a.	10% a.a.	10% a.a.	10% a.a.

**Fórmula 2:**  $\left( \frac{\text{quantidade de municípios com UTR's parcialmente estruturadas}}{\text{quantidade total de municípios do Estado}} \right) \times 100$

**Unidade de medida:** percentual (incremento)

**Polaridade:** positiva

**Periodicidade:** anual

**Segmentação:** por município

**Disponibilidade:** sim

**Fonte de dados:** Centro de Apoio Operacional

**Responsável pela apuração:** Centro de Apoio Operacional das Promotorias de Justiça do Meio Ambiente, da Habitação e Urbanismo e do Patrimônio Histórico e Cultural

Metas					
2020	2021	2022	2023	2024	2025
10% a.a.	10% a.a.	10% a.a.	10% a.a.	10% a.a.	10% a.a.

**Fórmula 3:**  $\left( \frac{\text{quantidade de municípios sem UTR's parcialmente estruturadas}}{\text{quantidade total de municípios do Estado}} \right) \times 100$

**Unidade de medida:** percentual (incremento)

**Polaridade:** negativa

**Periodicidade:** anual

**Segmentação:** por município

**Disponibilidade:** sim

**Fonte de dados:** Centro de Apoio Operacional

**Responsável pela apuração:** Centro de Apoio Operacional das Promotorias de Justiça do Meio Ambiente, da Habitação e Urbanismo e do Patrimônio Histórico e Cultural

Metas					
2020	2021	2022	2023	2024	2025
-10% a.a.	-10% a.a.	-10% a.a.	-10% a.a.	-10% a.a.	-10% a.a.

**Indicador 3:** volume em toneladas de material reciclável comercializado pelas UTR's

**Descrição do Indicador:** reflete o volume, em toneladas, de material reciclável que foi comercializado pelas Usinas de Triagem de Resíduos.

**Fórmula:** volume total de material reciclável comercializado

**Unidade de medida:** número absoluto (incremento)

**Polaridade:** positiva

**Periodicidade:** anual

**Segmentação:** por município

**Disponibilidade:** sim

**Fonte de dados:** Centro de Apoio Operacional

**Responsável pela apuração:** Centro de Apoio Operacional das Promotorias de Justiça do Meio Ambiente, da Habitação e Urbanismo e do Patrimônio Histórico e Cultural

Metas					
2020	2021	2022	2023	2024	2025
10% a.a.	10% a.a.	10% a.a.	10% a.a.	10% a.a.	10% a.a.

**Indicador 4:** iniciativas voltadas à implementação, expansão e melhoria na coleta seletiva dos municípios

**Descrição do Indicador:** reflete a quantidade de iniciativas voltadas à implementação, expansão e melhoria na coleta seletiva dos municípios, por meio de procedimentos instaurados (procedimento preparatório e inquérito civil), expedição de recomendações, celebração de TAC's e ações civis públicas.

**Fórmula:** quantidade de iniciativas voltadas à implementação, expansão e melhoria na coleta seletiva dos municípios

**Unidade de medida:** número absoluto (incremento)

**Polaridade:** positiva

**Periodicidade:** anual

**Segmentação:** por Comarca e por Promotoria de Justiça

**Disponibilidade:** sim

**Fonte de dados:** Centro de Apoio Operacional

**Responsável pela apuração:** Centro de Apoio Operacional das Promotorias de Justiça do Meio Ambiente, da Habitação e Urbanismo e do Patrimônio Histórico e Cultural

Metas					
2020	2021	2022	2023	2024	2025
10% a.a.	10% a.a.	10% a.a.	10% a.a.	10% a.a.	10% a.a.

#### INICIATIVA 4

PROPOR MEDIDAS QUE VISEM A PREVENÇÃO, O LEVANTAMENTO E A REGULARIZAÇÃO DE OCUPAÇÕES IRREGULARES.

**Indicador único** iniciativas voltadas à prevenção, levantamento e regularização de ocupações irregulares

**Descrição do Indicador:** reflete a quantidade de iniciativas voltadas à prevenção, levantamento e regularização de ocupações irregulares, por meio de procedimentos instaurados (procedimento preparatório e inquérito civil), expedição de recomendações, celebração de TAC's e ações civis públicas.

**Fórmula:** quantidade de iniciativas voltadas à prevenção, levantamento e regularização de ocupações irregulares

**Unidade de medida:** número absoluto (incremento)

**Polaridade:** positiva

**Periodicidade:** anual

**Segmentação:** por Comarca e por Promotoria de Justiça

**Disponibilidade:** sim

**Fonte de dados:** Centro de Apoio Operacional

**Responsável pela apuração:** Centro de Apoio Operacional das Promotorias de Justiça do Meio Ambiente, da Habitação e Urbanismo e do Patrimônio Histórico e Cultural

Metas					
2020	2021	2022	2023	2024	2025
10% a.a.	10% a.a.	10% a.a.	10% a.a.	10% a.a.	10% a.a.

## OBJETIVO ESTRATÉGICO

DEFENDER O PATRIMÔNIO HISTÓRICO E CULTURAL ASSEGURANDO SUA PRESERVAÇÃO E CONSERVAÇÃO.

### DESCRIÇÃO DO OBJETIVO ESTRATÉGICO

Adotar medidas necessárias para garantir a defesa do patrimônio histórico cultural, com vistas a assegurar sua preservação e conservação, por meio da implementação de instrumentos legais de proteção, fomento à captação de recursos financeiros e responsabilização em casos de omissão nos tombamentos e manutenção.

## INICIATIVA 1

PROPOR MEDIDAS QUE VISEM A PRESERVAÇÃO E A CONSERVAÇÃO DO PATRIMÔNIO HISTÓRICO E CULTURAL.

**Indicador único** iniciativas voltadas à preservação e conservação do patrimônio histórico cultural

**Descrição do Indicador:** reflete a quantidade de iniciativas voltadas à preservação e conservação do patrimônio histórico cultural, por meio de procedimentos instaurados (procedimento preparatório e inquérito civil), expedição de recomendações, celebração de TAC's e ações civis públicas.

**Fórmula:** quantidade de iniciativas voltadas à preservação e conservação do patrimônio histórico cultural

**Unidade de medida:** número absoluto (incremento)

**Polaridade:** positiva

**Periodicidade:** anual

**Segmentação:** por Comarca

**Disponibilidade:** sim

**Fonte de dados:** Centro de Apoio Operacional

**Responsável pela apuração:** Centro de Apoio Operacional das Promotorias de Justiça do Meio Ambiente, da Habitação e Urbanismo e do Patrimônio Histórico e Cultural

Metas					
2020	2021	2022	2023	2024	2025
10% a.a.	10% a.a.	10% a.a.	10% a.a.	10% a.a.	10% a.a.

**OBJETIVO ESTRATÉGICO**

FOMENTAR A ATUAÇÃO RESOLUTIVA E EFICIENTE DAS PROMOTORIAS DE JUSTIÇA CRIMINAIS.

**DESCRIÇÃO DO OBJETIVO ESTRATÉGICO**

Promover ações que melhorem o trabalho de inteligência e investigação das Promotorias de Justiça Criminais, com a finalidade demonstrar o efetivo trabalho das Promotorias de Justiça no combate à criminalidade, em benefício da sociedade, resguardando-se os interesses da vítima.

**INICIATIVA 1**

APRIMORAR O SISTEMA INVESTIGATIVO DO MPMS POR MEIO DOS PROCEDIMENTOS DE INVESTIGAÇÃO CRIMINAL.

**Indicador 1:** Índice de PICs que se tornaram denúncias

**Descrição do Indicador:** percentual de PICs finalizados que se tornaram denúncia.

**Fórmula:**  $\left( \frac{\text{quantidade total de PICs que geraram denúncia no ano}}{\text{quantidade total de PICs finalizados no ano}} \right) \times 100$

**Unidade de medida:** percentual (incremento)

**Polaridade:** positiva

**Periodicidade:** anual

**Segmentação:** por Promotoria de Justiça

**Disponibilidade:** sim

**Fonte de dados:** base de dados do SAJMP

**Responsável pela apuração:** chefia da Divisão de Monitoramento de Metas e Indicadores Estratégico

Metas					
2020	2021	2022	2023	2024	2025
10% a.a.	10% a.a.	10% a.a.	10% a.a.	10% a.a.	10% a.a.

**Indicador 2:** Índice de conciliação do Poder Judiciário

**Descrição do Indicador:** indica o percentual de sentenças e decisões resolvidas por homologação de acordo em relação ao total de sentenças e decisões proferidas.

**Fórmula:**  $\left( \frac{\text{quantidade total de sentenças e decisões resolvidas por homologação de acordo}}{\text{quantidade total de sentenças e decisões terminativas proferidas}} \right) \times 100$

**Unidade de medida:** percentual

**Polaridade:** positiva

**Periodicidade:** anual

**Segmentação:** por Promotoria de Justiça

**Disponibilidade:** sim

**Fonte de dados:** base de dados do SAJMP

**Responsável pela apuração:** chefia da Divisão de Monitoramento de Metas e Indicadores Estratégico

Metas					
2020	2021	2022	2023	2024	2025
10% a.a.	10% a.a.	10% a.a.	10% a.a.	10% a.a.	10% a.a.

## INICIATIVA 2

APRIMORAR TÉCNICAS DE INVESTIGAÇÃO COM EFETIVA PRODUÇÃO DE PROVAS VISANDO APURAÇÃO DE CRIMES CIBERNÉTICOS.

**Indicador 1:** procedimentos investigatórios criminais em assuntos relacionados aos crimes cibernéticos

**Descrição do Indicador:** indica a quantidade de procedimentos investigatórios criminais relacionados aos crimes cibernéticos

**Fórmula:** quantidade de procedimentos investigatórios criminais relacionados a crimes cibernéticos

**Unidade de medida:** número absoluto

**Polaridade:** métrica

**Periodicidade:** mensal

**Segmentação:** por Promotoria de Justiça

**Disponibilidade:** sim

**Fonte de dados:** base de dados do SAJMP

**Responsável pela apuração:** chefia da Divisão de Monitoramento de Metas e Indicadores Estratégico

Metas					
2020	2021	2022	2023	2024	2025
Métrica	Métrica	Métrica	Métrica	Métrica	Métrica

**Indicador 2:** ações penais em assuntos relacionados aos crimes cibernéticos

**Descrição do Indicador:** indica a quantidade de ações penais relacionadas aos crimes cibernéticos

**Fórmula:** quantidade de cadastros na classe ação penal relacionados a crimes cibernéticos.



**Unidade de medida:** número absoluto

**Polaridade:** métrica

**Periodicidade:** mensal

**Segmentação:** por Promotoria de Justiça

**Disponibilidade:** sim

**Fonte de dados:** base de dados do SAJMP

**Responsável pela apuração:** chefia da Divisão de Monitoramento de Metas e Indicadores Estratégico

Metas					
2020	2021	2022	2023	2024	2025
Métrica	Métrica	Métrica	Métrica	Métrica	Métrica



# CONTROLE EXTERNO DA ATIVIDADE POLICIAL

RUBI

## OBJETIVO ESTRATÉGICO

ATUAR NO CONTROLE EXTERNO DA ATIVIDADE POLICIAL BUSCANDO A MAIOR EFICIÊNCIA DOS SERVIÇOS PRESTADOS À SOCIEDADE.

### DESCRIÇÃO DO OBJETIVO ESTRATÉGICO

Promover ações que visem melhorar a transparência e a eficiência da atividade policial.

#### INICIATIVA 1

PARTICIPAR DE ATIVIDADES DE INSTRUÇÃO JUNTO AOS ORGANISMOS POLICIAIS VISANDO SUA ORIENTAÇÃO E INTEGRAÇÃO.

**Indicador único:** participação em cursos de capacitação

**Descrição do Indicador:** indica a contribuição do MPMS visando a redução de violência junto aos órgãos policiais, mediante a participação em seminários e cursos.

**Fórmula 1:** quantidade de participações em eventos

**Unidade de medida:** número absoluto

**Polaridade:** positiva

**Periodicidade:** anual

**Segmentação:** não há

**Disponibilidade:** sim

**Fonte de dados:** Núcleo de Apoio ao CAO

**Responsável pela apuração:** Centro de Apoio Operacional das Promotorias de Justiça Criminais e do Controle Externo da Atividade Policial

Metas					
2020	2021	2022	2023	2024	2025
2	4	Não há	Não há	Não há	Não há

**Fórmula 2:** quantidade de técnicos e parceiros integrantes dos órgãos capacitados

**Unidade de medida:** número absoluto

**Polaridade:** positiva

**Periodicidade:** anual

**Segmentação:** não há

**Disponibilidade:** sim

**Fonte de dados:** Núcleo de Apoio ao CAO

**Responsável pela apuração:** Centro de Apoio Operacional das Promotorias de Justiça Criminais e do Controle Externo da Atividade Policial

Metas					
2020	2021	2022	2023	2024	2025
50	100	Não há	Não há	Não há	Não há

### INICIATIVA 2

REALIZAR VISITAS MENSAIS POR MEIO DE ESCALA ENTRE OS PROMOTORES DE JUSTIÇA CRIMINAIS E COM ATRIBUIÇÕES CRIMINAIS DA COMARCA.

**Indicador único:** visitas ordinárias periódicas nas unidades policiais e periciais.

**Descrição do Indicador:** fomenta o estreitamento institucional e a fiscalização da regularidade da atividade policial, com o escopo de atender o art. 17 da Resolução 002/2015 CPJ.

**Fórmula:** quantidade de visitas ordinárias realizadas

**Unidade de medida:** número absoluto

**Polaridade:** métrica

**Periodicidade:** anual

**Segmentação:** por Entrância

**Disponibilidade:** sim

**Fonte de dados:** base de dados do Gacep

**Responsável pela apuração:** Centro de Apoio Operacional das Promotorias de Justiça Criminais e do Controle Externo da Atividade Policial

Metas					
2020	2021	2022	2023	2024	2025
100%	100%	100%	100%	100%	100%

### INICIATIVA 3

ADOTAR MEDIDAS EFETIVAS PARA MELHORIA ESTRUTURAL DAS UNIDADES INVESTIGATIVAS (DELEGACIAS DE POLÍCIA).

**Indicador único:** destinação de bens e recursos às unidades investigativas

**Descrição do Indicador:** indica o volume de bens e recursos efetivamente destinados às unidades investigativas por iniciativa do MP.

**Fórmula 1:** quantidade de bens destinados às unidades investigativas por iniciativa do MPMS

**Unidade de medida:** número absoluto (incremento)

**Polaridade:** positiva

**Periodicidade:** anual

**Segmentação:** por Comarca e por Unidade Investigativa

**Disponibilidade:** sim

**Fonte de dados:** base de dados do Gacep

**Responsável pela apuração:** Centro de Apoio Operacional das Promotorias de Justiça Criminais e do Controle Externo da Atividade Policial

Metas					
2020	2021	2022	2023	2024	2025
10% a.a.	10% a.a.	10% a.a.	10% a.a.	10% a.a.	10% a.a.

**Fórmula 2:** volume de recursos (em R\$) ou em bens equivalentes destinados às unidades investigativas por iniciativa do MPMS

**Unidade de medida:** Reais (R\$) (incremento)

**Polaridade:** positiva

**Periodicidade:** anual

**Segmentação:** por Comarca e por Unidade Investigativa

**Disponibilidade:** sim

**Fonte de dados:** base de dados do Gacep

**Responsável pela apuração:** Centro de Apoio Operacional das Promotorias de Justiça Criminais e do Controle Externo da Atividade Policial

Metas					
2020	2021	2022	2023	2024	2025
10% a.a.	10% a.a.	10% a.a.	10% a.a.	10% a.a.	10% a.a.

#### INICIATIVA 4

PROMOVER A INSTAURAÇÃO DE IC'S PARA OBTENÇÃO DE DADOS RELACIONADOS AO CONTROLE EXTERNO DA ATIVIDADE POLICIAL.

**Indicador único:** inquéritos civis instaurados

**Descrição do Indicador:** indica a quantidade de IC's instaurados para fins de obtenção de dados suplementares em assuntos relacionados ao controle externo da atividade policial.

**Fórmula 1:** quantidade de IC's em assuntos relacionados ao controle externo da atividade policial

**Unidade de medida:** número absoluto (incremento)

**Polaridade:** positiva

**Periodicidade:** mensal

**Segmentação:** não há

**Disponibilidade:** sim

**Fonte de dados:** base de dados do SAJMP

**Responsável pela apuração:** chefia da Divisão de Monitoramento de Metas e Indicadores Estratégico

Metas					
2020	2021	2022	2023	2024	2025
5% a.a.	5% a.a.	5% a.a.	5% a.a.	5% a.a.	5% a.a.

**OBJETIVO ESTRATÉGICO**

GARANTIR A APLICAÇÃO DOS PRINCÍPIOS NORTEADORES QUE REGEM A EXECUÇÃO PENAL.

**DESCRIÇÃO DO OBJETIVO ESTRATÉGICO**

Promover ações para garantir a dignidade da pessoa humana, a legalidade, a igualdade e a individualização da pena na execução penal.

**INICIATIVA 1**

FISCALIZAR A IMPLEMENTAÇÃO DA POLÍTICA NACIONAL DO TRABALHO PROFISSIONAL, NOTADAMENTE SE AS EMPRESAS CONTRATADAS PELA ADMINISTRAÇÃO PÚBLICA FEDERAL ESTÃO CUMPRINDO A COTA DE CONTRATAÇÃO DE PRESOS.

**Indicador 1:** entes que contratam com a administração federal por meio do PNAT

**Descrição do Indicador:** Revela a quantidade de empresas que realizam contratações de pessoas privadas de liberdade e egressas do sistema prisional, em cumprimento à implementação da Política Nacional de Trabalho Profissional.

**Fórmula:** quantidade de empresas que contratam

**Unidade de medida:** número absoluto

**Polaridade:** positiva

**Periodicidade:** trimestral

**Segmentação:** por tipo de entidade

**Disponibilidade:** sim

**Fonte de dados:** base de dados da Agepen e do Gaep

**Responsável pela apuração:** Centro de Apoio Operacional das Promotorias de Justiça Criminais e do Controle Externo da Atividade Policial

Metas					
2020	2021	2022	2023	2024	2025
Métrica	Métrica	Métrica	Métrica	Métrica	Métrica

**Indicador 2:** mão de obra carcerária contratada em cumprimento ao PNAT

**Descrição do Indicador:** Mensura o percentual incremento de mão de obra contratada por meio da implementação do PNAT.

**Fórmula:** quantidade de contratações realizadas

**Unidade de medida:** número absoluto

**Polaridade:** positiva

**Periodicidade:** trimestral

**Segmentação:** presos provisórios; em regime fechado; em regime semiaberto e aberto; egressos do sistema prisional

**Disponibilidade:** sim

**Fonte de dados:** base de dados da Agepen e do Gaep

**Responsável pela apuração:** Centro de Apoio Operacional das Promotorias de Justiça Criminais e do Controle Externo da Atividade Policial

Metas					
2020	2021	2022	2023	2024	2025
Métrica	Métrica	Métrica	Métrica	Métrica	Métrica

## INICIATIVA 2

FOMENTAR A IMPLANTAÇÃO DE APAC'S (ASSOCIAÇÃO DE PROTEÇÃO E ASSISTÊNCIA AOS COORDENADORES) QUE POSSUEM METODOLOGIA DE CUMPRIMENTO DE PENA MAIS BARATA E COM ÍNDICES DE REINCIDÊNCIAS MENORES E COM OS 3 REGIMES DE CUMPRIMENTO DE PENA.

**Indicador único:** APAC's criadas e em atividades

**Descrição do Indicador:** Tem por finalidade a identificação da quantidade de APAC's criadas e em atividades

**Fórmula:** quantidade de APAC's criadas e em atividade

**Unidade de medida:** número absoluto

**Polaridade:** neutra

**Periodicidade:** anual

**Segmentação:** por município

**Disponibilidade:** não

**Fonte de dados:** base de dados do Gaep

**Responsável pela apuração:** Centro de Apoio Operacional das Promotorias de Justiça Criminais e do Controle Externo da Atividade Policial

Metas					
2020	2021	2022	2023	2024	2025
1	1	1	1	1	1

### INICIATIVA 3

IDENTIFICAR AS FACÇÕES CRIMINOSAS EXISTENTES NOS PRESÍDIOS DO ESTADO

**Indicador único:** facções criminosas prisionais

**Descrição do Indicador:** Identifica de facções criminais prisionais existentes nos presídios do Estado.

**Fórmula:** quantidade de facções criminais prisionais identificadas

**Unidade de medida:** número absoluto

**Polaridade:** métrica

**Periodicidade:** anual

**Segmentação:** não há

**Disponibilidade:** sim

**Fonte de dados:** base de dados Gaep

**Responsável pela apuração:** Centro de Apoio Operacional das Promotorias de Justiça Criminais e do Controle Externo da Atividade Policial

Metas					
2020	2021	2022	2023	2024	2025
Métrica	Métrica	Métrica	Métrica	Métrica	Métrica

### INICIATIVA 4

SOLICITAR À SECRETARIA DE ESTADO DE JUSTIÇA E SEGURANÇA PÚBLICA (SEJUSP) NORMA COMPLEMENTAR PROIBINDO O CONTINGENCIAMENTO DE RECURSOS DO FUNDO PENITENCIÁRIO ESTADUAL – (FUNPES/MS) DE FORMA SIMILAR AO § 6 DO ART. 3 DA LC Nº 79/1994.

**Indicador único:** utilização de recursos do Fundo Penitenciário Estadual – (FUNPES/MS).

**Descrição do Indicador:** indica o percentual de utilização dos recursos do FUNPES/MS.

**Fórmula:**  $\left( \frac{\text{valores do FUNPES utilizados}}{\text{valores totais integrantes do FUNPES}} \right) \times 100$

**Unidade de medida:** percentual

**Polaridade:** métrica

**Periodicidade:** anual

**Segmentação:** não há

**Disponibilidade:** sim

**Fonte de dados:** base de dados Gaep

**Responsável pela apuração:** Centro de Apoio Operacional das Promotorias de Justiça Criminais e do Controle Externo da Atividade Policial



Metas					
2020	2021	2022	2023	2024	2025
Métrica	Métrica	Métrica	Métrica	Métrica	Métrica

#### INICIATIVA 5

IMPULSIONAR A FISCALIZAÇÃO DO EMPREGO DE RECURSOS PÚBLICOS DESTINADOS AO SISTEMA PRISIONAL.

**Indicador único:** execução dos recursos destinados ao sistema prisional

**Descrição do Indicador:** indica a dotação orçamentária da Sejusp destinada ao sistema prisional.

**Fórmula:** dotação orçamentária

**Unidade de medida:** número absoluto

**Polaridade:** métrica

**Periodicidade:** anual

**Segmentação:** não há

**Disponibilidade:** sim

**Fonte de dados:** base de dados do Gaep

**Responsável pela apuração:** chefia da Divisão de Monitoramento de Metas e Indicadores Estratégico

Metas					
2020	2021	2022	2023	2024	2025
Métrica	Métrica	Métrica	Métrica	Métrica	Métrica

**OBJETIVO ESTRATÉGICO**

FORTALECER O COMBATE À CORRUPÇÃO E À IMPROBIDADE ADMINISTRATIVA.

**DESCRIÇÃO DO OBJETIVO ESTRATÉGICO**

Combater a corrupção e a improbidade administrativa, por meio de investigações e ações judiciais efetivas e céleres, buscando o retorno dos ativos públicos à sociedade.

**INICIATIVA 1**

FOMENTAR JUNTO AO PODER JUDICIÁRIO MEDIDAS QUE VISEM AUMENTAR A QUANTIDADE DE AÇÕES JULGADAS NA ÁREA DO PATRIMÔNIO PÚBLICO.

**Indicador único:** efetividade do judiciário em relação a atuação do MP em ações cíveis de improbidade administrativa

**Descrição do Indicador:** mede o percentual de ações julgadas em relação ao número de ações propostas em ações cíveis de improbidade administrativa.

**Fórmula:**  $\left( \frac{\text{quantidade de ações julgadas}}{\text{quantidade de ações propostas}} \right) \times 100$

**Unidade de medida:** percentual (incremento)

**Polaridade:** positiva

**Periodicidade:** mensal

**Segmentação:** por Promotoria de Justiça

**Disponibilidade:** sim

**Fonte de dados:** base de dados do SAJMP

**Responsável pela apuração:** chefia da Divisão de Monitoramento de Metas e Indicadores Estratégico

Metas					
2020	2021	2022	2023	2024	2025
5% a.a.	5% a.a.	5% a.a.	5% a.a.	5% a.a.	5% a.a.

## INICIATIVA 2

VIABILIZAR MAIOR EFETIVIDADE DA INVESTIGAÇÃO E DAS MEDIDAS JUDICIAIS, DE FORMA A PROPORCIONAR MAIOR NÚMERO DE DECISÕES FAVORÁVEIS AO MINISTÉRIO PÚBLICO NA ÁREA DO PATRIMÔNIO PÚBLICO.

**Indicador único:** efetividade da atuação institucional judicial cível e criminal em primeiro grau em ações cíveis de improbidade administrativa

**Descrição do Indicador:** mede o percentual de decisões favoráveis, em primeiro grau, a tese do MP em ações cíveis de improbidade administrativa.

**Fórmula:** 
$$\left( \frac{\text{quantidade de decisões judiciais que foram favoráveis e parcialmente favoráveis}}{\text{quantidade total de decisões}} \right) \times 100$$

**Unidade de medida:** percentual (incremento)

**Polaridade:** positiva

**Periodicidade:** mensal

**Segmentação:** por Promotoria de Justiça

**Disponibilidade:** sim

**Fonte de dados:** base de dados do SAJMP

**Responsável pela apuração:** chefia da Divisão de Monitoramento de Metas e Indicadores Estratégico

Metas					
2020	2021	2022	2023	2024	2025
10% a.a.	10% a.a.	10% a.a.	10% a.a.	10% a.a.	10% a.a.

## INICIATIVA 3

UTILIZAR MECANISMOS DE NEGOCIAÇÃO CÍVEL E CRIMINAL EM QUESTÕES DE IMPROBIDADE ADMINISTRATIVA.

**Indicador único:** Acordos firmados na área de improbidade administrativa.

**Descrição do Indicador:** Afere a quantidade de acordos firmados na área de improbidade administrativa.

**Fórmula:** quantidade de TAC's e acordos de não persecução penal

**Unidade de medida:** número absoluto (incremento)

**Polaridade:** positiva

**Periodicidade:** anual

**Segmentação:** por Promotoria de Justiça

**Disponibilidade:** sim

**Fonte de dados:** base de dados do SAJMP

**Responsável pela apuração:** chefia da Divisão de Monitoramento de Metas e Indicadores Estratégico

Metas					
2020	2021	2022	2023	2024	2025
5% a.a.	5% a.a.	5% a.a.	5% a.a.	5% a.a.	5% a.a.

#### INICIATIVA 4

FOMENTAR A CELEBRAÇÃO DE CONVÊNIOS COM ÓRGÃOS DE FISCALIZAÇÃO PARA COMPARTILHAMENTO DE DADOS E INFORMAÇÕES, ESPECIALMENTE, TCE, TCU, CGU, SEFAZ E IAGRO.

**Indicador único:** convênios firmados com órgãos de fiscalização

**Descrição do Indicador:** Afere a quantidade de convênios firmados com órgãos de fiscalização para compartilhamento de dados e informações.

**Fórmula:** quantidade de convênios firmados

**Unidade de medida:** número absoluto

**Polaridade:** Neutra

**Periodicidade:** anual

**Segmentação:** Não há

**Disponibilidade:** sim

**Fonte de dados:** Centro de Apoio Operacional

**Responsável pela apuração:** Centro de Apoio Operacional das Promotorias de Justiça do Patrimônio Público e Social, das Fundações e Eleitorais

Metas					
2020	2021	2022	2023	2024	2025
1	1	1	1	1	1

#### INICIATIVA 5

FOMENTAR A REALIZAÇÃO DE REUNIÕES DE TRABALHO COM MEMBROS E ÓRGÃOS COM ATUAÇÃO NA DEFESA DO PATRIMÔNIO PÚBLICO.

**Indicador único:** Reuniões de trabalho

**Descrição do Indicador:** Este indicador demonstra a quantidade de reuniões de trabalho coordenadas pelo CAO do Patrimônio Público e Social, das Fundações e Eleitorais

**Fórmula:** Quantidade de reuniões de trabalho

**Unidade de medida:** número absoluto

**Polaridade:** Métrica

**Periodicidade:** Anual

**Segmentação:** Membros e órgãos externos

**Disponibilidade:** Sim

**Fonte de dados:** Centro de Apoio Operacional

**Responsável pela apuração:** Centro de Apoio Operacional das Promotorias de Justiça do Patrimônio Público e Social, das Fundações e Eleitorais

Metas					
2020	2021	2022	2023	2024	2025
Métrica	Métrica	Métrica	Métrica	Métrica	Métrica

#### INICIATIVA 6

FOMENTAR A CRIAÇÃO, O FUNCIONAMENTO E O APERFEIÇOAMENTO DAS CONTROLADORIAS INTERNAS NOS MUNICÍPIOS.

**Indicador 1:** Municípios que possuem controladoria interna em funcionamento

**Descrição do Indicador:** Apura a proporção dos municípios do Estado que tem a controladoria interna implantada e em funcionamento.

**Fórmula:**  $\left( \frac{\text{quantidade de municípios que possuem controladoria}}{\text{quantidade total de municípios do Estado}} \right) \times 100$

**Unidade de medida:** Percentual

**Polaridade:** Positiva

**Periodicidade:** Anual

**Segmentação:** Não há

**Disponibilidade:** Sim

**Fonte de dados:** Centro de Apoio Operacional

**Responsável pela apuração:** Centro de Apoio Operacional das Promotorias de Justiça do Patrimônio Público e Social, das Fundações e Eleitorais

Metas					
2020	2021	2022	2023	2024	2025
75%	80%	85%	90%	95%	100%

**Indicador 2:** Estrutura organizacional e operacional nas controladorias internas dos municípios

**Descrição do Indicador:** Indica a composição da estrutura organizacional e operacional nas controladorias de forma a averiguar o seu regular funcionamento.

**Fórmula:** Quantidade de pessoas e procedimentos relacionados a função de controladoria

**Unidade de medida:** número absoluto

**Polaridade:** Métrica

**Periodicidade:** Anual

**Segmentação:** Por município

**Disponibilidade:** Sim

**Fonte de dados:** Centro de Apoio Operacional

**Responsável pela apuração:** Centro de Apoio Operacional das Promotorias de Justiça do Patrimônio Público e Social, das Fundações e Eleitorais

Metas					
2020	2021	2022	2023	2024	2025
Métrica	Métrica	Métrica	Métrica	Métrica	Métrica

#### INICIATIVA 7

FOMENTAR JUNTO AOS PODERES MUNICIPAIS O APERFEIÇOAMENTO DA TRANSPARÊNCIA.

**Indicador 1:** Transparência na gestão pública municipal

**Descrição do Indicador:** Indica o posicionamento dos municípios quanto ao cumprimento dos itens que integram a transparência.

**Fórmula:**  $\left( \frac{\text{quantidade de municípios com notas de 5 a 10 na Escala Brasil Transparente}}{\text{quantidade total de municípios avaliados no Estado}} \right) \times 100$

**Unidade de medida:** Percentual

**Polaridade:** Métrica

**Periodicidade:** Anual

**Segmentação:** Não há

**Disponibilidade:** Sim

**Fonte de dados:** Escala Brasil Transparente

**Responsável pela apuração:** Centro de Apoio Operacional das Promotorias de Justiça do Patrimônio Público e Social, das Fundações e Eleitorais

Metas					
2020	2021	2022	2023	2024	2025
Métrica	Métrica	Métrica	Métrica	Métrica	Métrica

**Indicador 2:** Atuação do MP visando o aperfeiçoamento da transparência

**Descrição do Indicador:** Indica a quantidade de inquéritos civis, ações cíveis públicas, TAC's e recomendações visando o aperfeiçoamento da transparência.

**Fórmula:** Quantidade de inquéritos civis, ações cíveis públicas, TAC's e recomendações visando o aperfeiçoamento da transparência

**Unidade de medida:** número absoluto (incremento)

**Polaridade:** Positiva

**Periodicidade:** Anual

**Segmentação:** Não há

**Disponibilidade:** Sim

**Fonte de dados:** base de dados do SAJMP

**Responsável pela apuração:** chefia da Divisão de Monitoramento de Metas e Indicadores Estratégico

Metas					
2020	2021	2022	2023	2024	2025
10% a.a.	10% a.a.	10% a.a.	10% a.a.	10% a.a.	10% a.a.

## OBJETIVO ESTRATÉGICO

PROMOVER A INTEGRAÇÃO ENTRE MINISTÉRIO PÚBLICO E OS ENTES ESTATAIS PARA  
FISCALIZAÇÃO DO TERCEIRO SETOR.

### DESCRIÇÃO DO OBJETIVO ESTRATÉGICO

Adotar medidas visando o velamento efetivo das fundações, visando o acompanhamento do cumprimento de suas finalidades.

## INICIATIVA 1

PROMOVER O VELAMENTO EFETIVO DAS FUNDAÇÕES VISANDO O ACOMPANHAMENTO DE SUA  
FINALIDADE

**Indicador único:** Fundações acompanhadas e fiscalizadas

**Descrição do Indicador:** mensura a quantidade de fundações acompanhadas e fiscalizadas

**Fórmula:** quantidade de fundações acompanhadas e fiscalizadas

**Unidade de medida:** número absoluto

**Polaridade:** métrica

**Periodicidade:** anual

**Segmentação:** não há

**Disponibilidade:** sim

**Fonte de dados:** Centro de Apoio Operacional

**Responsável pela apuração:** Centro de Apoio Operacional das Promotorias de Justiça do Patrimônio Público e Social, das Fundações e Eleitorais

Metas					
2020	2021	2022	2023	2024	2025
Métrica	Métrica	Métrica	Métrica	Métrica	Métrica



**OBJETIVO ESTRATÉGICO**

GARANTIR A REGULARIDADE E A LISURA DO PLEITO ELEITORAL.

**DESCRIÇÃO DO OBJETIVO ESTRATÉGICO**

Promover ações visando a fiscalização do regime democrático nos processos eleitorais, velando pela correta aplicação da legislação correlata.

**INICIATIVA 1**

UTILIZAR MECANISMOS DE NEGOCIAÇÃO CÍVEL E CRIMINAL EM MATÉRIA ELEITORAL.

**Indicador único:** Acordos firmados na área de eleitoral**Descrição do Indicador:** Afere a quantidade de acordos firmados em matéria eleitoral no combate à corrupção.**Fórmula:** quantidade de TAC's e acordos de não persecução penal**Unidade de medida:** número absoluto (incremento)**Polaridade:** positiva**Periodicidade:** anual**Segmentação:** por Promotoria de Justiça**Disponibilidade:** sim**Fonte de dados:** base de dados do SAJMP**Responsável pela apuração:** chefia da Divisão de Monitoramento de Metas e Indicadores Estratégico

Metas					
2020	2021	2022	2023	2024	2025
5% a.a.	5% a.a.	5% a.a.	5% a.a.	5% a.a.	5% a.a.

## INICIATIVA 2

REALIZAR CAMPANHAS EDUCATIVAS PARA REFORÇAR A CONFIABILIDADE DA VOTAÇÃO ELETRÔNICA E DO SIGILO DO VOTO.

**Indicador único:** Ações educativas voltadas à confiabilidade das urnas eleitorais

**Descrição do Indicador:** Indica a quantidade de ações educativas voltadas à confiabilidade da votação eletrônica e do sigilo do voto.

**Fórmula:** quantidade de ações educativas voltadas à confiabilidade da votação eletrônica e do sigilo do voto.

**Unidade de medida:** número absoluto

**Polaridade:** Positiva

**Periodicidade:** Bienal

**Segmentação:** Não há

**Disponibilidade:** sim

**Fonte de dados:** Centro de Apoio Operacional

**Responsável pela apuração:** Centro de Apoio Operacional das Promotorias de Justiça do Patrimônio Público e Social, das Fundações e Eleitorais

Metas					
2020	2021	2022	2023	2024	2025
80	-	50	-	50	-

**OBJETIVO ESTRATÉGICO**

GARANTIR A PROTEÇÃO DOS DIREITOS DAS CRIANÇAS E ADOLESCENTES.

**DESCRIÇÃO DO OBJETIVO ESTRATÉGICO**

Assegurar o respeito aos direitos das crianças e adolescentes, por meio da defesa da convivência familiar e comunitária, do enfrentamento à violência sexual e outras formas de violências, da erradicação do trabalho infantil e do fomento à implementação de políticas e programas nas áreas protetivas e socioeducativas.

**INICIATIVA 1**

PROMOVER A EFETIVAÇÃO DAS ADOÇÕES NECESSÁRIAS (CRIANÇAS A PARTIR DE 5 ANOS, GRUPOS DE IRMÃOS E CRIANÇAS COM PATOLOGIA), ESTIMULANDO, CONSCIENTIZANDO E PREPARANDO AS FAMÍLIAS PRETENDENTES A AMPLIAREM SEU PERFIL.

**Indicador único:** Estatística de crianças acolhidas em situação de adoção necessária

**Descrição do Indicador:** Mensura a proporção de crianças em situação de adoção necessárias adotadas em relação à quantidade total de crianças acolhidas adotadas.

**Fórmula:**  $\left( \frac{\text{quantidade de crianças acolhidas em situação de adoção necessária que foram adotadas}}{\text{quantidade crianças acolhidas adotadas}} \right) \times 100$

**Unidade de medida:** percentual (incremento)

**Polaridade:** métrica

**Periodicidade:** anual

**Segmentação:** por Comarca

**Disponibilidade:** sim

**Fonte de dados:** Cadastro Nacional de Crianças Acolhidas - CNCA do CNJ e Centro de Apoio

**Responsável pela apuração:** Centro de Apoio Operacional das Promotorias de Justiça da Infância e Juventude

Metas					
2020	2021	2022	2023	2024	2025
Métrica	Métrica	Métrica	Métrica	Métrica	Métrica

## INICIATIVA 2

PROMOVER A APROVAÇÃO, IMPLEMENTAÇÃO E EXECUÇÃO DO PLANO MUNICIPAL DECENAL DE ATENDIMENTO SOCIOEDUCATIVO NOS MUNICÍPIOS DO ESTADO.

**Indicador 1:** Municípios que possuem Plano Municipal Decenal de Atendimento Socioeducativo aprovado, implementado e em execução

**Descrição do Indicador:** Identifica os municípios do Estado que possuem Plano Municipal Decenal de Atendimento Socioeducativo aprovado, implementado e em execução.

**Fórmula:** Quantidade de municípios do Estado que possuem Plano Municipal Decenal de Atendimento Socioeducativo aprovado, implementado e em execução.

**Unidade de medida:** número absoluto

**Polaridade:** Positiva

**Periodicidade:** anual

**Segmentação:** Não há

**Disponibilidade:** sim

**Fonte de dados:** Promotorias de Justiça e Centro de Apoio Operacional

**Responsável pela apuração:** Centro de Apoio Operacional das Promotorias de Justiça da Infância e Juventude

Metas					
2020	2021	2022	2023	2024	2025
70%	75%	80%	85%	90%	100%

**Indicador 2:** percentual cumprimento do Plano Municipal Decenal de Atendimento Socioeducativo

**Descrição do Indicador:** acompanha o cronograma de execução das ações e prioridades previstas no Plano Municipal Decenal de Atendimento Socioeducativo.

**Fórmula:** percentual de cumprimento do Plano Municipal Decenal de Atendimento Socioeducativo

**Unidade de medida:** percentual

**Polaridade:** positiva

**Periodicidade:** anual

**Segmentação:** por Promotoria de Justiça

**Disponibilidade:** sim

**Fonte de dados:** Promotorias de Justiça e Centro de Apoio Operacional

**Responsável pela apuração:** Centro de Apoio Operacional das Promotorias de Justiça da Infância e Juventude

Metas					
2020	2021	2022	2023	2024	2025
10%	20%	30%	40%	50%	60%

### INICIATIVA 3

ACOMPANHAR A IMPLEMENTAÇÃO DO PLANO ESTADUAL DECENAL DE ATENDIMENTO SOCIOEDUCATIVO (INTERNAÇÃO E SEMILIBERDADE).

**Indicador único:** percentual de cumprimento do Plano Estadual Decenal de Atendimento Socioeducativo

**Descrição do Indicador:** acompanha o cronograma de execução das ações e prioridades previstas no Plano Estadual Decenal de Atendimento Socioeducativo, verificando o cumprimento das metas nele estabelecidas.

**Fórmula:** percentual de cumprimento do Plano Estadual Decenal de Atendimento Socioeducativo

**Unidade de medida:** percentual

**Polaridade:** positiva

**Periodicidade:** anual

**Segmentação:** não há

**Disponibilidade:** sim

**Fonte de dados:** Centro de Apoio Operacional

**Responsável pela apuração:** Centro de Apoio Operacional das Promotorias de Justiça da Infância e Juventude

Metas					
2020	2021	2022	2023	2024	2025
10%	20%	30%	40%	50%	60%

#### INICIATIVA 4

FOMENTAR A IMPLANTAÇÃO DOS PLANOS INDIVIDUAIS DE ATENDIMENTO (PIA) NAS UNIDADES PARA CUMPRIMENTO DE MEDIDAS SOCIOEDUCATIVAS DE INTERNAÇÃO E SEMILIBERDADE, ELABORADO POR EQUIPE MULTIDISCIPLINAR, ABORDANDO OS ASPECTOS JURÍDICO, DE SAÚDE, SOCIAL, PSICOLÓGICO E PEDAGÓGICO.

**Indicador único:** unidades para cumprimento de medidas socioeducativas de internação e de semiliberdade com PIA

**Descrição do Indicador:** indica o percentual de unidades para cumprimento de medidas socioeducativas de internação e de semiliberdade com Plano Individual de Atendimento - PIA elaborado por equipe multidisciplinar, abordando os aspectos jurídico, de saúde, social, psicológico e pedagógico.

$$\text{Fórmula: } \left( \frac{\text{quantidade de unidades para cumprimento de medidas socioeducativas de internação e de semiliberdade com Plano Individual de Atendimento - PIA elaborado por equipe multidisciplinar, abordando os aspectos jurídico, de saúde, social, psicológico e pedagógico}}{\text{quantidade total de unidades para cumprimento de medidas socioeducativas de internação e de semiliberdade}} \right) \times 100$$

**Unidade de medida:** percentual

**Polaridade:** positiva

**Periodicidade:** anual

**Segmentação:** não há

**Disponibilidade:** sim

**Fonte de dados:** Centro de Apoio Operacional

**Responsável pela apuração:** Centro de Apoio Operacional das Promotorias de Justiça da Infância e Juventude

Metas					
2020	2021	2022	2023	2024	2025
50%	60%	70%	80%	90%	100%

#### INICIATIVA 5

PROMOVER AÇÕES DE ESTÍMULO DE DOAÇÕES DA SOCIEDADE AOS FUNDOS MUNICIPAIS E ESTADUAL DOS DIREITOS DA CRIANÇA E DO ADOLESCENTE

**Indicador único:** doações aos fundos municipais e estadual dos direitos da criança e do adolescente

**Descrição do Indicador:** apura o incremento realizado nos valores destinados aos fundos municipais e estadual dos direitos da criança e do adolescente.

**Fórmula:** 
$$\left[ \frac{\text{valores destinados ao fundo municipal dos direitos da criança e do adolescente no ano} - \text{valores destinados ao fundo municipal dos direitos da criança e do adolescente no ano anterior}}{\text{valores destinados ao fundo municipal dos direitos da criança e do adolescente no ano anterior}} \right] 100$$

**Unidade de medida:** percentual (incremento)

**Polaridade:** positiva

**Periodicidade:** anual

**Segmentação:** por município

**Disponibilidade:** sim

**Fonte de dados:** Promotorias de Justiça e Centro de Apoio Operacional

**Responsável pela apuração:** Centro de Apoio Operacional das Promotorias de Justiça da Infância e Juventude

Metas					
2020	2021	2022	2023	2024	2025
10% a.a.	10% a.a.	10% a.a.	10% a.a.	10% a.a.	10% a.a.

## OBJETIVO ESTRATÉGICO

ZELAR PELA DEFESA E EXERCÍCIO DA CIDADANIA.

### DESCRIÇÃO DO OBJETIVO ESTRATÉGICO

Garantir o exercício dos direitos constitucionais do cidadão, com ênfase na efetividade das políticas públicas em saúde e educação.

### INICIATIVA 1

GARANTIR A COBERTURA DA ESTRATÉGIA DA SAÚDE FAMILIAR NA ATENÇÃO BÁSICA NO TERRITÓRIO DE CADA MUNICÍPIO SUL-MATO-GROSSENSE, COM FOCO NA ADEQUAÇÃO FÍSICA E SANITÁRIA DE TODAS AS UNIDADES DE SAÚDE, SEGUNDO A POLÍTICA NACIONAL DE ATENÇÃO BÁSICA (PNAB).

**Indicador 1:** índice de UBS

**Descrição do Indicador:** Indica a quantidade de municípios que possuem UBS, bem como determina o índice de Unidades Básicas de Saúde (UBS) para cada 18 ou 12 mil habitantes.

**Fórmula 1:** quantidade de municípios do Estado que possuem UBS

**Unidade de medida:** número absoluto

**Polaridade:** métrica

**Periodicidade:** anual

**Segmentação:** não há

**Disponibilidade:** sim

**Fonte de dados:** base de dados do Ministério da Saúde e do IBGE

**Responsável pela apuração:** chefia da Divisão de Monitoramento de Metas e Indicadores Estratégico

Metas					
2020	2021	2022	2023	2024	2025
Métrica	Métrica	Métrica	Métrica	Métrica	Métrica

**Fórmula 2:** [Quantidade de Unidade Básica de Saúde / (População estimada / 18 mil)]

[Quantidade de Unidade Básica de Saúde / (População estimada / 12 mil)]

**Unidade de medida:** número absoluto

**Polaridade:** métrica

**Periodicidade:** anual



**Segmentação:** por município

**Disponibilidade:** sim

**Fonte de dados:** base de dados do Ministério da Saúde e do IBGE

**Responsável pela apuração:** chefia da Divisão de Monitoramento de Metas e Indicadores Estratégico

Metas					
2020	2021	2022	2023	2024	2025
Métrica	Métrica	Métrica	Métrica	Métrica	Métrica

**Indicador 2:** Cobertura de Atenção Básica; Cobertura de Agentes Comunitários de Saúde; Cobertura de Saúde Bucal.

**Descrição do Indicador:** Informa a cobertura populacional das equipes de eSF e AB / Agentes Comunitários de Saúde/ eSB utilizada para o monitoramento do acesso aos serviços de Atenção Básica.

**Fórmula:** fórmula conforme definição da fonte dos dados (Ministério da Saúde)

**Unidade de medida:** percentual (incremento)

**Polaridade:** positiva

**Periodicidade:** mensal

**Segmentação:** por município

**Disponibilidade:** sim

**Fonte de dados:** base de dados do Ministério da Saúde

**Responsável pela apuração:** chefia da Divisão de Monitoramento de Metas e Indicadores Estratégico

Metas					
2020	2021	2022	2023	2024	2025
5% a.a.	5% a.a.	5% a.a.	5% a.a.	5% a.a.	5% a.a.

**Indicador 3:** situação em relação aos medicamentos e aos equipamentos.

**Descrição do Indicador:** informa a situação em relação aos equipamentos e medicamentos.

**Fórmula:** fórmula conforme definição da fonte dos dados (CNES)

**Unidade de medida:** número absoluto

**Polaridade:** métrica

**Periodicidade:** anual

**Segmentação:** por município

**Disponibilidade:** sim (com *delay* de 2 anos)

**Fonte de dados:** base de dados do CNES

**Responsável pela apuração:** chefia da Divisão de Monitoramento de Metas e Indicadores Estratégico

Metas					
2020	2021	2022	2023	2024	2025
Métrica	Métrica	Métrica	Métrica	Métrica	Métrica

**Indicador 4:** Situação em relação a estrutura física, ambiência e adaptações para deficientes e idosos (estrutura física)

**Descrição do Indicador:** Informa a situação em relação a adaptações para deficientes e idosos e a estrutura física e ambiência.

**Fórmula:** Fórmula conforme definição da fonte dos dados (CNES)

**Unidade de medida:** número absoluto

**Polaridade:** Métrica

**Periodicidade:** Semestral

**Segmentação:** por município

**Disponibilidade:** sim (com *delay* de 2 anos)

**Fonte de dados:** base de dados do CNES

**Responsável pela apuração:** chefia da Divisão de Monitoramento de Metas e Indicadores Estratégico

Metas					
2020	2021	2022	2023	2024	2025
Métrica	Métrica	Métrica	Métrica	Métrica	Métrica

**Indicador 5:** estrutura física, de pessoal e equipamentos

**Descrição do Indicador:** indica as condições da estrutura física, de pessoal e equipamentos das unidades de saúde nos municípios do Estado.

**Fórmula:** quantidades relacionadas à estrutura física, de pessoal e equipamentos das unidades de saúde

**Unidade de medida:** número absoluto

**Polaridade:** Métrica

**Periodicidade:** Anual

**Segmentação:** por município

**Disponibilidade:** sim

**Fonte de dados:** Centro de Apoio Operacional

**Responsável pela apuração:** Centro de Apoio Operacional das Promotorias de Justiça dos Direitos Constitucionais do Cidadão e dos Direitos Humanos e das Pessoas com Deficiência

Metas					
2020	2021	2022	2023	2024	2025
Métrica	Métrica	Métrica	Métrica	Métrica	Métrica

## INICIATIVA 2

ATUAR PARA A UNIVERSALIZAÇÃO DA EDUCAÇÃO INTEGRAL E PROFISSIONALIZANTE COM O ESCOPO DE REDUZIR A DESIGUALDADE SOCIAL.

**Indicador 1:** atuação do MP na garantia do ensino profissionalizante

**Descrição do Indicador:** indica o percentual de movimentos processuais com resultado para a garantia do ensino profissionalizante

**Fórmula:**  $\left( \frac{\text{quantidade total de TACs, Petições Iniciais e Recomendações}}{\text{quantidade total de Inquéritos Cíveis e Procedimentos Preparatórios finalizados}} \right) \times 100$

**Unidade de medida:** percentual (incremento)

**Polaridade:** Positiva

**Periodicidade:** Anual

**Segmentação:** não há

**Disponibilidade:** sim

**Fonte de dados:** base de dados do Sistema CNMP

**Responsável pela apuração:** chefia da Divisão de Monitoramento de Metas e Indicadores Estratégico

Metas					
2020	2021	2022	2023	2024	2025
5% a.a.	5% a.a.	5% a.a.	5% a.a.	5% a.a.	5% a.a.

**Indicador 2:** Escolas públicas da educação básica com matrículas em tempo integral

**Descrição do Indicador:** Representa a quantidade de escolas públicas que ofertam matrículas para educação básica em tempo integral, comparado ao total de escolas públicas que ofertam matrículas para educação básica.

**Fórmula:**  $\left( \frac{\text{quantidade de escolas públicas que ofertam matrículas para educação básica em tempo integral}}{\text{quantidade total de escolas públicas que ofertam matrículas para educação básica}} \right) \times 100$

**Unidade de medida:** percentual (incremento)

**Polaridade:** positiva

**Periodicidade:** mensal

**Segmentação:** por município

**Disponibilidade:** sim

**Fonte de dados:** base de dados do Inep

**Responsável pela apuração:** chefia da Divisão de Monitoramento de Metas e Indicadores Estratégico

Metas					
2020	2021	2022	2023	2024	2025
5% a.a.	5% a.a.	5% a.a.	5% a.a.	5% a.a.	5% a.a.

**Indicador 3:** Matrículas de educação profissional técnica na rede pública

**Descrição do Indicador:** Busca na base do Ministério da Educação a quantidade de novas matrículas em educação profissional técnica na rede pública de ensino.

**Fórmula:**  $\left( \frac{\text{quantidade de matrículas da educação profissional na rede pública}}{\text{quantidade de matrículas da educação profissional nos segmentos público e privado}} \right) \times 100$

**Unidade de medida:** Percentual (incremento)

**Polaridade:** positiva

**Periodicidade:** anual

**Segmentação:** por município

**Disponibilidade:** sim

**Fonte de dados:** base de dados do Inep

**Responsável pela apuração:** chefia da Divisão de Monitoramento de Metas e Indicadores Estratégico

Metas					
2020	2021	2022	2023	2024	2025
5% a.a.	5% a.a.	5% a.a.	5% a.a.	5% a.a.	5% a.a.

**OBJETIVO ESTRATÉGICO**

ZELAR PELA EFETIVIDADE DOS DIREITOS HUMANOS.

**DESCRIÇÃO DO OBJETIVO ESTRATÉGICO**

Garantir a proteção e atendimento dos grupos vulneráveis no enfrentamento à violação dos direitos humanos.

**INICIATIVA 1**

REALIZAR PALESTRAS, AUDIÊNCIAS PÚBLICAS, REUNIÕES E ATENDIMENTOS NA PROMOTORIA DE JUSTIÇA COM REPRESENTANTES DAS MINORIAS ÉTNICO-RACIAIS.

**Indicador único:** Intervenções visando a aproximação do Ministério Público com as minorias étnico-raciais

**Descrição do Indicador:** reflete a aproximação do MP com as minorias étnico-raciais por meio de reuniões, audiências públicas, audiências extrajudiciais e atendimentos nas Promotorias de Justiça.

**Fórmula:** quantidade de reuniões, audiências públicas, audiências extrajudiciais e atendimentos na Promotoria de Justiça

**Unidade de medida:** número absoluto

**Polaridade:** positiva

**Periodicidade:** mensal

**Segmentação:** por Comarca

**Disponibilidade:** sim

**Fonte de dados:** base de dados do SAJMP

**Responsável pela apuração:** chefia da Divisão de Monitoramento de Metas e Indicadores Estratégico

Metas					
2020	2021	2022	2023	2024	2025
20	25	30	35	40	45



## OBJETIVO ESTRATÉGICO

GARANTIR O EXERCÍCIO PLENO DA CIDADANIA DAS PESSOAS COM DEFICIÊNCIA, MINIMIZANDO AS BARREIRAS ARQUITETÔNICAS E ATITUDINAIS.

### DESCRIÇÃO DO OBJETIVO ESTRATÉGICO

Garantir o exercício pleno da cidadania das pessoas com deficiência por meio do fomento e fiscalização do cumprimento das políticas públicas de acessibilidade e de educação inclusiva nos estabelecimentos de ensino.

## INICIATIVA 1

PROPOR MEDIDAS QUE VISEM GARANTIR O PLENO EXERCÍCIO DA CIDADANIA DAS PESSOAS COM DEFICIÊNCIA.

**Indicador único:** iniciativas voltadas à garantia do pleno exercício da cidadania das pessoas com deficiência

**Descrição do Indicador:** reflete a quantidade de iniciativas adotadas para garantir o pleno exercício da cidadania das pessoas com deficiência, por meio de procedimentos instaurados (procedimento preparatório e inquérito civil), expedição de recomendações, celebração de TAC's e ações civis públicas.

**Fórmula:** quantidade de iniciativas voltadas à garantia do pleno exercício da cidadania das pessoas com deficiência

**Unidade de medida:** número absoluto (incremento)

**Polaridade:** positiva

**Periodicidade:** anual

**Segmentação:** por Promotoria de Justiça

**Disponibilidade:** sim

**Fonte de dados:** base de dados do SAJMP

**Responsável pela apuração:** chefia da Divisão de Monitoramento de Metas e Indicadores Estratégico

Metas					
2020	2021	2022	2023	2024	2025
5% a.a.	5% a.a.	5% a.a.	5% a.a.	5% a.a.	5% a.a.

## INICIATIVA 2

ATUAR JUNTO AOS ÓRGÃOS COMPETENTES PARA FOMENTAR E GARANTIR A EXISTÊNCIA DAS ESTRUTURAS ADEQUADAS NOS ESTABELECIMENTOS DE ENSINO PARA ATENDIMENTO AOS ALUNOS COM DEFICIÊNCIA.

**Indicador único:** estrutura física, de pessoal e equipamentos

**Descrição do Indicador:** indica a estrutura física, de pessoal e equipamentos das unidades de ensino das comarcas do Estado.

**Fórmula:** quantidades relacionadas à estrutura física, de pessoal e equipamentos das unidades de ensino do Estado

**Unidade de medida:** número absoluto

**Polaridade:** métrica

**Periodicidade:** anual

**Segmentação:** por município

**Disponibilidade:** sim

**Fonte de dados:** Centro de Apoio Operacional

**Responsável pela apuração:** Centro de Apoio Operacional das Promotorias de Justiça dos Direitos Constitucionais do Cidadão e dos Direitos Humanos e das Pessoas com Deficiência

Metas					
2020	2021	2022	2023	2024	2025
Métrica	Métrica	Métrica	Métrica	Métrica	Métrica

## OBJETIVO ESTRATÉGICO

DESTACAR O PAPEL PROATIVO DA ATUAÇÃO DA PROMOTORIA DE JUSTIÇA NA ÁREA CÍVEL.

### DESCRIÇÃO DO OBJETIVO ESTRATÉGICO

Evidenciar a atuação do Promotor de Justiça da área cível nas causas de interesses indisponíveis, público ou social, com medidas proativas em benefício da coletividade.

### INICIATIVA 1

FOMENTAR A ATUAÇÃO PROATIVA DAS PROMOTORIAS DE JUSTIÇA, NA ÁREA CÍVEL, NA IDENTIFICAÇÃO DE SITUAÇÕES DE INTERESSE PÚBLICO.

**Indicador único:** quantidade de reuniões e expedientes

**Descrição do Indicador:** mensura a quantidade de reuniões realizadas e expedientes (emitidos e recebidos), cujo objeto esteja relacionado a matérias de interesse institucional na área cível.

**Fórmula:** quantidade de expedientes expedidos e recebidos e reuniões

**Unidade de medida:** número absoluto (incremento)

**Polaridade:** positiva

**Periodicidade:** mensal

**Segmentação:** por tipo de expediente e por reunião

**Disponibilidade:** sim

**Fonte de dados:** Centro de Apoio Operacional

**Responsável pela apuração:** Centro de Apoio Operacional das Promotorias de Justiça Cíveis, do Consumidor e do Idoso

Metas					
2020	2021	2022	2023	2024	2025
10% a.a.	10% a.a.	10% a.a.	10% a.a.	10% a.a.	10% a.a.



## INICIATIVA 2

IDENTIFICAR E ATUAR EM SITUAÇÕES DE INTERESSE PÚBLICO NA ÁREA CÍVEL.

**Indicador único:** resolutividade na atuação cível

**Descrição do Indicador:** apura a resolutividade da atuação na área cível por meio de análise dos pareceres, ajuizamento de ações e execução de sentenças.

**Fórmula 1:** quantidade de cotas e pareceres na área cível

**Unidade de medida:** número absoluto (incremento)

**Polaridade:** métrica

**Periodicidade:** anual

**Segmentação:** por Comarca

**Disponibilidade:** sim

**Fonte de dados:** base de dados do SAJMP

**Responsável pela apuração:** chefia da Divisão de Monitoramento de Metas e Indicadores Estratégicos

Metas					
2020	2021	2022	2023	2024	2025
Métrica	Métrica	Métrica	Métrica	Métrica	Métrica

**Fórmula 2:** ações ajuizadas na área cível

**Unidade de medida:** número absoluto (incremento)

**Polaridade:** métrica

**Periodicidade:** mensal

**Segmentação:** por Comarca

**Disponibilidade:** sim

**Fonte de dados:** base de dados do SAJMP

**Responsável pela apuração:** chefia da Divisão de Monitoramento de Metas e Indicadores Estratégicos

Metas					
2020	2021	2022	2023	2024	2025
Métrica	Métrica	Métrica	Métrica	Métrica	Métrica

**Fórmula 3:**  $\left( \frac{\text{quantidade de sentenças favoráveis e parcialmente favoráveis na área cível}}{\text{quantidade total de sentenças na área cível}} \right) \times 100$

**Unidade de medida:** percentual (incremento)

**Polaridade:** métrica

**Periodicidade:** mensal

**Segmentação:** por Comarca

**Disponibilidade:** sim

**Fonte de dados:** base de dados do SAJMP

**Responsável pela apuração:** chefia da Divisão de Monitoramento de Metas e Indicadores Estratégicos

Metas					
2020	2021	2022	2023	2024	2025
Métrica	Métrica	Métrica	Métrica	Métrica	Métrica

### INICIATIVA 3

UNIFORMIZAR A ATUAÇÃO DO MP NA ÁREA CÍVEL COM USO DE MODELOS CRIADOS POR MEIO DA EDIÇÃO DE ENTENDIMENTOS.

**Indicador único:** entendimentos aprovados

**Descrição do Indicador:** quantifica os entendimentos da matéria cível aprovados durante as reuniões promovidas pelo Centro de Apoio Operacional das Promotorias de Justiça Cíveis, do Consumidor e do Idoso.

**Fórmula:** quantidade de entendimentos da matéria cível aprovados

**Unidade de medida:** número absoluto

**Polaridade:** positiva

**Periodicidade:** anual

**Segmentação:** não há

**Disponibilidade:** sim

**Fonte de dados:** Centro de Apoio Operacional

**Responsável pela apuração:** Centro de Apoio Operacional das Promotorias de Justiça Cíveis, do Consumidor e do Idoso

Metas					
2020	2021	2022	2023	2024	2025
10	11	12	13	14	15

### INICIATIVA 4

PARTICIPAR DA CONSTRUÇÃO DOS ENTENDIMENTOS QUE VISAM A UNIFORMIZAÇÃO DA ATUAÇÃO DO MP NA ÁREA CÍVEL.

**Indicador único:** participação dos Promotores de Justiça na construção de entendimentos

**Descrição do Indicador:** afere a quantidade de respostas visando a definição dos entendimentos da atuação do MPMS na área cível.

**Fórmula:**  $\left( \frac{\text{quantidade de questionários respondidos}}{\text{quantidade de membros que atuam na área cível}} \right) \times 100$

**Unidade de medida:** percentual

**Polaridade:** positiva

**Periodicidade:** anual

**Segmentação:** por entendimento

**Disponibilidade:** sim

**Fonte de dados:** formulário elaborado pelo Centro de Apoio Operacional

**Responsável pela apuração:** Centro de Apoio Operacional das Promotorias de Justiça Cíveis, do Consumidor e do Idoso

Metas					
2020	2021	2022	2023	2024	2025
70%	75%	80%	85%	90%	95%

#### INICIATIVA 5

DECLARAR A ADESÃO OU NÃO AOS ENTENDIMENTOS FIRMADOS PELO CENTRO DE APOIO OPERACIONAL DAS PROMOTORIAS DE JUSTIÇA CÍVEIS, DO CONSUMIDOR E DO IDOSO, COM BASE EM PESQUISAS JUNTOS AOS PROMOTORES DE JUSTIÇA QUE ATUAM NA ÁREA.

**Indicador único:** adesão aos entendimentos

**Descrição do Indicador:** afere o percentual de adesões aos entendimentos firmados na atuação do MP na área cível.

**Fórmula:**  $\left( \frac{\text{quantidade de adesões aos entendimentos}}{\text{quantidade total de respostas}} \right) \times 100$

**Unidade de medida:** percentual

**Polaridade:** métrica

**Periodicidade:** anual

**Segmentação:** por entendimento

**Disponibilidade:** sim

**Fonte de dados:** formulário elaborado pelo Centro de Apoio Operacional

**Responsável pela apuração:** Centro de Apoio Operacional das Promotorias de Justiça Cíveis, do Consumidor e do Idoso

Metas					
2020	2021	2022	2023	2024	2025
Métrica	Métrica	Métrica	Métrica	Métrica	Métrica

## INICIATIVA 6

ATUAR NA CELEBRAÇÃO DE ACORDOS EXTRAJUDICIAIS NA ÁREA CÍVEL.

**Indicador único:** estatística de celebração e homologação de acordos extrajudiciais

**Descrição do Indicador:** indica a estatística dos acordos celebrados e homologados extrajudicialmente, cujo objeto esteja relacionado a matérias de interesse institucional na área cível.

**Fórmula:** quantidade de acordos extrajudiciais na área cível

**Unidade de medida:** número absoluto (incremento)

**Polaridade:** positiva

**Periodicidade:** mensal

**Segmentação:** não há

**Disponibilidade:** sim

**Fonte de dados:** base de dados do SAJMP

**Responsável pela apuração:** chefia da Divisão de Monitoramento de Metas e Indicadores Estratégicos

Metas					
2020	2021	2022	2023	2024	2025
5% a.a.	5% a.a.	5% a.a.	5% a.a.	5% a.a.	5% a.a.

## INICIATIVA 7

REALIZAR AÇÕES DE ORIENTAÇÃO AO CIDADÃO POR MEIO DE PALESTRAS, AUDIÊNCIAS PÚBLICAS, AUDIÊNCIAS EXTRAJUDICIAIS E REUNIÕES, CUJO OBJETO ESTEJA RELACIONADO A MATÉRIAS DE INTERESSE INSTITUCIONAL NA ÁREA CÍVEL.

**Indicador único:** adesão em ações de orientação ao cidadão

**Descrição do Indicador:** afere a quantidade de ações voltadas à orientação ao cidadão (palestras, audiências públicas, audiências extrajudiciais e reuniões) cujo objeto esteja relacionado a matérias de interesse institucional na área cível.

**Fórmula:** quantidade de ações de orientações ao cidadão.

**Unidade de medida:** número absoluto (incremento)

**Polaridade:** positiva

**Periodicidade:** anual

**Segmentação:** não há

**Disponibilidade:** sim

**Fonte de dados:** base de dados do SAJMP

**Responsável pela apuração:** chefia da Divisão de Monitoramento de Metas e Indicadores Estratégicos

Metas					
2020	2021	2022	2023	2024	2025
5% a.a.	5% a.a.	5% a.a.	5% a.a.	5% a.a.	5% a.a.

**OBJETIVO ESTRATÉGICO**

BUSCAR A EFETIVIDADE DOS DIREITOS DO CONSUMIDOR POR MEIO DE AÇÕES INTEGRADAS.

**DESCRIÇÃO DO OBJETIVO ESTRATÉGICO**

Promover a defesa articulada dos direitos do consumidor junto às redes locais e estadual de proteção.

**INICIATIVA 1**

CRIAR UM CANAL DE COMUNICAÇÃO NO MP PARA QUE OS CONSUMIDORES POSSAM TER ACESSO AOS RESPONSÁVEIS PELOS SEUS DADOS NAS EMPRESAS.

**Indicador único:** empresas que disponibilizaram nome e contato do responsável pelos dados dos consumidores

**Descrição do Indicador:** indica a quantidade de empresas que colocaram à disposição do MPMS o nome e contato do responsável pelas informações de clientes constantes em seus bancos de dados.

**Fórmula:** quantidade de empresas que disponibilizaram ao MPMS o nome e telefone do responsável pelas informações dos clientes

**Unidade de medida:** número absoluto (incremento)

**Polaridade:** positiva

**Periodicidade:** anual

**Segmentação:** não há

**Disponibilidade:** sim

**Fonte de dados:** Centro de Apoio Operacional

**Responsável pela apuração:** Centro de Apoio Operacional das Promotorias de Justiça Cíveis, do Consumidor e do Idoso

Metas					
2020	2021	2022	2023	2024	2025
5% a.a.	5% a.a.	5% a.a.	5% a.a.	5% a.a.	5% a.a.

## INICIATIVA 2

LEVANTAR A ESTATÍSTICA DE RECLAMAÇÕES QUE ENVOLVAM A DEFESA DO CONSUMIDOR COM O OBJETIVO DE PRIORIZAR A ATUAÇÃO MINISTERIAL.

**Indicador único:** reclamações em assuntos da área do consumidor

**Descrição do Indicador:** monitora a quantidade de reclamações registradas junto a Ouvidoria do MPMS nos assuntos da área do consumidor.

**Fórmula:** quantidade de reclamações registradas junto a Ouvidoria do MPMS nos assuntos relacionados à área do consumidor.

**Unidade de medida:** número absoluto

**Polaridade:** métrica

**Periodicidade:** mensal

**Segmentação:** por assunto e por Comarca

**Disponibilidade:** sim

**Fonte de dados:** base de dados do SAJMP e do Sindec

**Responsável pela apuração:** chefia da Divisão de Monitoramento de Metas e Indicadores Estratégicos

Metas					
2020	2021	2022	2023	2024	2025
Métrica	Métrica	Métrica	Métrica	Métrica	Métrica

## INICIATIVA 3

PROPOR MEDIDAS QUE VISEM GARANTIR A EFETIVIDADE DOS DIREITOS DO CONSUMIDOR.

**Indicador único:** iniciativas voltadas à efetividade dos direitos do consumidor

**Descrição do Indicador:** reflete a quantidade de iniciativas adotadas para garantir a efetividade dos direitos do consumidor, por meio de procedimentos instaurados (procedimento preparatório e inquérito civil), expedição de recomendações, celebração de TAC's e ações civis públicas.

**Fórmula:** quantidade de iniciativas voltadas à efetividade dos direitos do consumidor

**Unidade de medida:** número absoluto (incremento)

**Polaridade:** positiva

**Periodicidade:** anual

**Segmentação:** por Promotoria de Justiça

**Disponibilidade:** sim

**Fonte de dados:** base de dados do SAJMP

**Responsável pela apuração:** chefia da Divisão de Monitoramento de Metas e Indicadores Estratégicos

Metas					
2020	2021	2022	2023	2024	2025
10% a.a.	10% a.a.	10% a.a.	10% a.a.	10% a.a.	10% a.a.



## OBJETIVO ESTRATÉGICO

PRIORIZAR A ATUAÇÃO NA DEFESA DO IDOSO EM SITUAÇÃO DE VULNERABILIDADE.

### DESCRIÇÃO DO OBJETIVO ESTRATÉGICO

Buscar a implementação de políticas públicas direcionadas ao idoso, bem como fortalecer as já existentes, por meio da atuação no âmbito coletivo e extrajudicial.

### INICIATIVA 1

REALIZAR PALESTRAS, AUDIÊNCIAS PÚBLICAS, REUNIÕES E ATENDIMENTOS NA PROMOTORIA DE JUSTIÇA NA ÁREA DO IDOSO.

**Indicador único:** atendimentos realizados pelo Ministério Público na área do idoso

**Descrição do Indicador:** afere a quantidade de atendimentos realizados por meio de audiências públicas, audiências extrajudiciais, reuniões e atendimentos na Promotoria de Justiça.

**Fórmula:** quantidade de reuniões, audiências públicas, audiências extrajudiciais e atendimentos na Promotoria de Justiça

**Unidade de medida:** número absoluto

**Polaridade:** positiva

**Periodicidade:** mensal

**Segmentação:** por Promotoria de Justiça

**Disponibilidade:** sim

**Fonte de dados:** base de dados do SAJMP

**Responsável pela apuração:** chefia da Divisão de Monitoramento de Metas e Indicadores Estratégicos

Metas					
2020	2021	2022	2023	2024	2025
100	150	200	250	300	350

## INICIATIVA 2

INSTAURAR PROCEDIMENTOS PREPARATÓRIOS E/OU INQUÉRITOS CIVIS, ACPs, E REALIZAR REUNIÕES COM TRATATIVAS OBJETIVANDO A CELEBRAÇÃO DE TERMO DE AJUSTAMENTO DE CONDOTA (TAC) E A EXPEDIÇÃO DE RECOMENDAÇÕES EM ASSUNTOS RELACIONADOS À ÁREA DO IDOSO.

**Indicador único:** iniciativas voltadas à proteção do idoso por meio da atuação no âmbito coletivo e extrajudicial.

**Descrição do Indicador:** reflete a quantidade de ações voltadas à proteção do idoso por meio da expedição de recomendação e celebração de TAC, inquéritos civis, reuniões e audiências públicas.

**Fórmula:** quantidade de ações extrajudiciais no âmbito coletivo (TAC's celebrados e recomendações expedidas)

**Unidade de medida:** número absoluto

**Polaridade:** positiva

**Periodicidade:** anual

**Segmentação:** por Promotoria de Justiça

**Disponibilidade:** sim

**Fonte de dados:** base de dados do SAJMP

**Responsável pela apuração:** chefia da Divisão de Monitoramento de Metas e Indicadores Estratégicos

Metas					
2020	2021	2022	2023	2024	2025
50	60	70	80	90	100

## INICIATIVA 3

RECOMENDAR E FOMENTAR A GARANTIA DE SUFICIÊNCIA DE VAGAS EM INSTITUIÇÕES DE LONGA PERMANÊNCIA DO IDOSO (ILPI) E CENTROS DIA, BEM COMO EM INSTITUIÇÕES PRIVADAS MEDIANTE CONVÊNIOS.

**Indicador único:** relação internos/vagas declaradas em ILPI e atendimento em centros-dia.

**Descrição do Indicador:** computa a relação proporcional entre os internos em ILPI e Centros-Dias e a quantidade de vagas declaradas como existentes.

**Fórmula:** (quantidade de internos em ILPI e Centros-Dias / quantidade de vagas declaradas em ILPI e Centros-Dia) X 100

**Unidade de medida:** percentual

**Polaridade:** métrica

**Periodicidade:** anual

**Segmentação:** não há

**Disponibilidade:** sim

**Fonte de dados:** Centro de Apoio Operacional

**Responsável pela apuração:** Centro de Apoio Operacional das Promotorias de Justiça Cíveis, do Consumidor e do Idoso

Metas					
2020	2021	2022	2023	2024	2025
Métrica	Métrica	Métrica	Métrica	Métrica	Métrica

#### INICIATIVA 4

FOMENTAR A CRIAÇÃO, ESTRUTURAÇÃO E FUNCIONAMENTO DOS CONSELHOS E FUNDOS MUNICIPAIS DO IDOSO.

**Indicador 1:** municípios com conselho municipal do idoso instalado

**Descrição do Indicador:** indica a proporção de municípios do Estado que possuem conselho municipal do idoso criado, estruturado e em funcionamento.

**Fórmula:**  $\left( \frac{\text{quantidade de municípios com conselho do idoso criado, estruturado e em funcionamento}}{\text{quantidade total de municípios do Estado}} \right) \times 100$

**Unidade de medida:** percentual (incremento)

**Polaridade:** positiva

**Periodicidade:** anual

**Segmentação:** não há

**Disponibilidade:** sim

**Fonte de dados:** Centro de Apoio Operacional

**Responsável pela apuração:** Centro de Apoio Operacional das Promotorias de Justiça Cíveis, do Consumidor e do Idoso

Metas					
2020	2021	2022	2023	2024	2025
5% a.a.	5% a.a.	5% a.a.	5% a.a.	5% a.a.	5% a.a.

**Indicador 2:** municípios com fundo municipal do idoso criado

**Descrição do Indicador:** indica a proporção de municípios do Estado que possuem fundo municipal do idoso criado.

**Fórmula:**  $\left( \frac{\text{quantidade de municípios com fundo municipal do idoso criado}}{\text{quantidade total de municípios do Estado}} \right) \times 100$

**Unidade de medida:** percentual (incremento)

**Polaridade:** positiva

**Periodicidade:** anual

**Segmentação:** não há

**Disponibilidade:** sim

**Fonte de dados:** Centro de Apoio Operacional

**Responsável pela apuração:** Centro de Apoio Operacional das Promotorias de Justiça Cíveis, do Consumidor e do Idoso

Metas					
2020	2021	2022	2023	2024	2025
5% a.a.	5% a.a.	5% a.a.	5% a.a.	5% a.a.	5% a.a.

#### INICIATIVA 5

PROMOVER AÇÕES DE ESTÍMULO DE DOAÇÕES DA SOCIEDADE AOS FUNDOS MUNICIPAIS E ESTADUAL DO IDOSO.

**Indicador 1:** doações aos fundos e conselhos municipais e estadual do idoso

**Descrição do Indicador:** apura o incremento realizado nos valores destinados aos fundos e conselhos municipais e estadual do idoso.

**Fórmula:** 
$$\left[ \frac{\left( \frac{\text{valores destinados ao fundo e conselhos do idoso no ano} - \text{valores destinados ao fundo e conselhos do idoso no ano anterior}}{\text{valores destinados ao fundo e conselhos do idoso ano anterior}} \right)}{\text{valores destinados ao fundo e conselhos do idoso ano anterior}} \right] \times 100$$

**Unidade de medida:** percentual (incremento)

**Polaridade:** positiva

**Periodicidade:** anual

**Segmentação:** por município

**Disponibilidade:** sim

**Fonte de dados:** Promotorias de Justiça

**Responsável pela apuração:** Centro de Apoio Operacional das Promotorias de Justiça Cíveis, do Consumidor e do Idoso

Metas					
2020	2021	2022	2023	2024	2025
10% a.a.	10% a.a.	10% a.a.	10% a.a.	10% a.a.	10% a.a.

**OBJETIVO ESTRATÉGICO**

PROMOVER A GESTÃO DE BENS E SERVIÇOS OBSERVANDO OS PRINCÍPIOS DA ADMINISTRAÇÃO PÚBLICA.

**DESCRIÇÃO DO OBJETIVO ESTRATÉGICO**

Promover ações de gestão, visando realizar aquisições, contratações, administração de materiais e patrimônio, serviços e logística, com foco na legalidade, impessoalidade, moralidade, publicidade e eficiência.

**INICIATIVA ÚNICA**

EXECUTAR O PLANO ESTRATÉGICO DE ADMINISTRAÇÃO, VISANDO O CUMPRIMENTO DE TODAS AS INICIATIVAS, POR MEIO DO ATINGIMENTO DAS RESPECTIVAS METAS, BEM COMO DA EFETIVAÇÃO DE SUAS AÇÕES

**Indicador único:** percentual de cumprimento das metas do Plano Estratégico de Administração (PEA)

**Descrição do Indicador:** mede o percentual de cumprimento das metas do PEA, com base na média das médias dos indicadores, iniciativas estratégicas, objetivos, temas estratégicos e perspectivas

**Fórmula:** média de resultado das perspectivas [média de resultado dos temas estratégicos [média de resultado dos objetivos (média percentual de cumprimento das metas dos indicadores das iniciativas de cada objetivo do PEA)]]

**Unidade de medida:** percentual

**Polaridade:** positiva

**Periodicidade:** anual

**Segmentação:** por perspectiva, por tema estratégico, por objetivo, por iniciativa e por indicador

**Disponibilidade:** sim

**Fonte de dados:** base de dados do Plano Estratégico de Administração (PEA)

**Responsável pela apuração:** chefia da Divisão de Monitoramentos de Metas e Indicadores Estratégicos

Metas					
2020	2021	2022	2023	2024	2025
100%	100%	100%	100%	100%	100%

**OBJETIVO ESTRATÉGICO**

CONSOLIDAR POSITIVAMENTE A IMAGEM DO MPMS, ALINHADA AOS OBJETIVOS INSTITUCIONAIS.

**DESCRIÇÃO DO OBJETIVO ESTRATÉGICO**

Promover a comunicação social alinhada aos objetivos institucionais, por meio de ações de jornalismo, imprensa e marketing, visando fortalecer a imagem do MPMS.

**INICIATIVA ÚNICA**

EXECUTAR O PLANO ESTRATÉGICO DE VISANDO O CUMPRIMENTO DE TODAS AS INICIATIVAS, POR MEIO DO ATINGIMENTO DAS RESPECTIVAS METAS, BEM COMO DA EFETIVAÇÃO DE SUAS AÇÕES.

**Indicador único:** percentual de cumprimento das metas do Plano Estratégico de Comunicação (PEC)

**Descrição do Indicador:** mede o percentual de cumprimento das metas do PEC, com base na média das médias dos indicadores, iniciativas estratégicas, objetivos, temas estratégicos e perspectivas

**Fórmula:** média de resultado das perspectivas [média de resultado dos temas estratégicos [média de resultado dos objetivos (média percentual de cumprimento das metas dos indicadores das iniciativas de cada objetivo do PEP)]]

**Unidade de medida:** percentual

**Polaridade:** positiva

**Periodicidade:** anual

**Segmentação:** por perspectiva, por tema estratégico, por objetivo, por iniciativa e por indicador

**Disponibilidade:** sim

**Fonte de dados:** base de dados do Plano Estratégico de Administração (PEC)

**Responsável pela apuração:** chefia da Divisão de Monitoramentos de Metas e Indicadores Estratégicos

Metas					
2020	2021	2022	2023	2024	2025
100%	100%	100%	100%	100%	100%

**OBJETIVO ESTRATÉGICO**

PROMOVER A EXCELÊNCIA NA GESTÃO DE PESSOAS E NO DESENVOLVIMENTO HUMANO

**DESCRIÇÃO DO OBJETIVO ESTRATÉGICO**

Promover ações de gestão de pessoas, visando a integração, o desenvolvimento, a qualidade de vida no trabalho, a valorização e o desempenho dos integrantes do MPMS.

**INICIATIVA ÚNICA**

EXECUTAR O PLANO ESTRATÉGICO DE PESSOAS (PEP), VISANDO O CUMPRIMENTO DE TODAS AS INICIATIVAS, POR MEIO DO ATINGIMENTO DAS RESPECTIVAS METAS, BEM COMO DA EFETIVAÇÃO DE SUAS AÇÕES

**Indicador único:** percentual de cumprimento das metas do Plano Estratégico de Pessoas (PEP)

**Descrição do Indicador:** mede o percentual de cumprimento das metas do PEP, com base na média das médias dos indicadores, iniciativas estratégicas, objetivos, temas estratégicos e perspectivas

**Fórmula:** média de resultado das perspectivas [média de resultado dos temas estratégicos [média de resultado dos objetivos (média percentual de cumprimento das metas dos indicadores das iniciativas de cada objetivo do PEP)]]

**Unidade de medida:** percentual

**Polaridade:** positiva

**Periodicidade:** anual

**Segmentação:** por perspectiva, por tema estratégico, por objetivo, por iniciativa e por indicador

**Disponibilidade:** sim

**Fonte de dados:** base de dados do Plano Estratégico de Administração (PEP)

**Responsável pela apuração:** chefia da Divisão de Monitoramentos de Metas e Indicadores Estratégicos

Metas					
2020	2021	2022	2023	2024	2025
100%	100%	100%	100%	100%	100%

## OBJETIVO ESTRATÉGICO

PROVER SOLUÇÕES DE TI ENTREGANDO BENEFÍCIOS, MITIGANDO RISCOS E OTIMIZANDO RECURSOS

### DESCRIÇÃO DO OBJETIVO ESTRATÉGICO

Agregar valor ao MPMS a partir dos investimentos em TI, promovendo ações para se atingir os objetivos estratégicos e obter benefícios por meio da utilização eficiente e inovadora de TI, mantendo o risco de TI em um nível aceitável, otimizando o custo da tecnologia e dos serviços de TI, para alcançar excelência operacional por meio da aplicação confiável e eficiente da tecnologia.

## INICIATIVA ÚNICA

EXECUTAR O PLANO ESTRATÉGICO DE TECNOLOGIA DA INFORMAÇÃO (PETI), VISANDO O CUMPRIMENTO DE TODAS AS INICIATIVAS, POR MEIO DO ATINGIMENTO DAS RESPECTIVAS METAS, BEM COMO DA EFETIVAÇÃO DE SUAS AÇÕES

**Indicador único:** percentual de cumprimento das metas do Plano Estratégico de Tecnologia da Informação (PETI)

**Descrição do Indicador:** mede o percentual de cumprimento das metas do PETI, com base na média das médias dos indicadores, iniciativas estratégicas, objetivos, temas estratégicos e perspectivas

**Fórmula:** média de resultado das perspectivas {média de resultado dos temas estratégicos {média de resultado dos objetivos {média percentual de cumprimento das metas dos indicadores das iniciativas de cada objetivo do PETI}}}

**Unidade de medida:** percentual

**Polaridade:** positiva

**Periodicidade:** anual

**Segmentação:** por perspectiva, por tema estratégico, por objetivo, por iniciativa e por indicador

**Disponibilidade:** sim

**Fonte de dados:** base de dados do Plano Estratégico de Tecnologia da Informação (PETI)

**Responsável pela apuração:** chefia da Divisão de Monitoramentos de Metas e Indicadores Estratégicos

Metas					
2020	2021	2022	2023	2024	2025
100%	100%	100%	100%	100%	100%



# GESTÃO ESTRATÉGICA

## OBJETIVO ESTRATÉGICO

DESENVOLVER PRÁTICAS DE GOVERNANÇA E GESTÃO, EM TODOS OS NÍVEIS INSTITUCIONAIS, ORIENTADAS PARA RESULTADOS

### DESCRIÇÃO DO OBJETIVO ESTRATÉGICO

Propor regulamentação, desenvolver e aplicar práticas de governança e gestão em todos os níveis institucionais, visando o alinhamento e a integração entre os processos organizacionais, a força de trabalho, os recursos de Tecnologia da Informação e a infraestrutura, promovendo a gestão de processos, projetos e indicadores, sempre com foco nos resultados para a sociedade.

## INICIATIVA 1

PROMOVER A CULTURA DA GOVERNANÇA NO MPMS

**Indicador único:** processos organizacionais contemplados pelas normas de governança

**Descrição do Indicador:** mede o percentual de processos organizacionais que foram contemplados pelas normas de governança

**Fórmula:**  $\left( \frac{\text{quantidade de processos organizacionais contemplados pelas normas de governança}}{\text{quantidade total de processos organizacionais mapeados}} \right) \times 100$

**Unidade de medida:** percentual

**Polaridade:** positiva

**Periodicidade:** anual

**Segmentação:** sem segmentação

**Disponibilidade:** sim

**Fonte de dados:** base de dados da Secretaria de Planejamento e Gestão

**Responsável pela apuração:** chefia do Departamento de Planejamento e Gestão por Processos

Metas					
2020	2021	2022	2023	2024	2025
20%	35%	50%	65%	80%	95%

## INICIATIVA 2

PROMOVER A GESTÃO DE RISCOS NO MPMS

**Indicador único:** riscos mapeados

**Descrição do Indicador:** mede o percentual de processos organizacionais com riscos mapeados, visando a identificação, a análise, a avaliação, o tratamento e o monitoramento de eventos, iminentes ou futuros, com possibilidade de afetar negativamente os objetivos do Ministério Público

**Fórmula:**  $\left( \frac{\text{quantidade de processos organizacionais com riscos mapeados}}{\text{quantidade total de processos organizacionais mapeados}} \right) \times 100$

**Unidade de medida:** percentual

**Polaridade:** positiva

**Periodicidade:** anual

**Segmentação:** por unidade administrativa e por área-fim e área-meio

**Disponibilidade:** sim

**Fonte de dados:** base de dados da Secretaria de Planejamento e Gestão

**Responsável pela apuração:** chefia do Departamento de Planejamento e Gestão por Processos

Metas					
2020	2021	2022	2023	2024	2025
3%	10%	25%	45%	65%	80%

## INICIATIVA 3

REALIZAR O MAPEAMENTO, O REDESENHO E, QUANDO POSSÍVEL, A AUTOMATIZAÇÃO DOS PROCESSOS ORGANIZACIONAIS, A FIM DE TORNAR O MPMS MAIS EFICIENTE

**Indicador único:** Processos mapeados

**Descrição do Indicador:** mede o percentual de processos organizacionais mapeados e a proporção de processos organizacionais automatizados no âmbito do MPMS

**Fórmula:**  $\left( \frac{\text{quantidade de processos organizacionais com riscos mapeados}}{\text{quantidade de processos organizacionais identificados}} \right) \times 100$

**Unidade de medida:** percentual

**Polaridade:** positiva

**Periodicidade:** anual

**Segmentação:** por processos automatizados ou não e por área-fim e área-meio

**Disponibilidade:** sim

**Fonte de dados:** base de dados da Secretaria de Planejamento e Gestão

**Responsável pela apuração:** chefia do Departamento de Planejamento e Gestão por Processos

Metas					
2020	2021	2022	2023	2024	2025
50%	60%	70%	80%	90%	100%

#### INICIATIVA 4

PROMOVER A CULTURA DA INOVAÇÃO POR MEIO DO INCENTIVO À REALIZAÇÃO DE PROJETOS

**Indicador 1:** projetos cadastrados

**Descrição do Indicador:** mede a quantidade de projetos cadastrados no portfólio do MPMS,

**Fórmula:** quantidade de projetos cadastrados

**Unidade de medida:** número absoluto

**Polaridade:** positiva

**Periodicidade:** anual

**Segmentação:** por área de atuação

**Disponibilidade:** sim

**Fonte de dados:** base de dados da Divisão de Elaboração e Gestão de Projetos e de Captação de Recursos

**Responsável pela apuração:** chefia da Divisão de Elaboração e Gestão de Projetos e de Captação de Recursos

Metas					
2020	2021	2022	2023	2024	2025
100	115	130	145	160	175

**Indicador 2:** resultados dos projetos

**Descrição do Indicador:** mede o resultado dos projetos cadastrados no portfólio do MPMS, monitorados pela Divisão de Elaboração e Gestão de Projetos e de Captação de Recursos

**Fórmula:** resultado estatístico dos projetos

**Unidade de medida:** conforme projetos

**Polaridade:** neutra

**Periodicidade:** anual

**Segmentação:** por projeto

**Disponibilidade:** sim

**Fonte de dados:** base de dados da Divisão de Elaboração e Gestão de Projetos e de Captação de Recursos

**Responsável pela apuração:** chefia da Divisão de Elaboração e Gestão de Projetos e de Captação de Recursos

Metas					
2020	2021	2022	2023	2024	2025
Métrica	Métrica	Métrica	Métrica	Métrica	Métrica

#### INICIATIVA 5

REALIZAR O MONITORAMENTO DE METAS E INDICADORES ESTRATÉGICOS, TÁTICOS E OPERACIONAIS

**Indicador único:** indicadores monitorados

**Descrição do Indicador:** mede o percentual de indicadores estratégicos, táticos e operacionais efetivamente monitorados

$$\text{Fórmula: } \left( \frac{\text{quantidade de indicadores estratégicos, táticos e operacionais efetivamente monitorados}}{\text{quantidade total de indicadores estratégicos, táticos e operacionais definidos no âmbito da Gestão Estratégica}} \right) \times 100$$

**Unidade de medida:** percentual

**Polaridade:** positiva

**Periodicidade:** anual

**Segmentação:** pelos níveis estratégico, tático e operacionais e por área de atuação

**Disponibilidade:** sim

**Fonte de dados:** base de dados da Divisão de Monitoramentos de Metas e Indicadores Estratégicos

**Responsável pela apuração:** chefia da Divisão de Monitoramentos de Metas e Indicadores Estratégicos

Metas					
2020	2021	2022	2023	2024	2025
50%	70%	85%	90%	95%	100%

#### INICIATIVA 6

SUBSIDIAR OS GESTORES COM INFORMAÇÕES ESTRATÉGICAS PARA AUXILIÁ-LOS NAS TOMADAS DE DECISÕES

**Indicador 1:** gestores subsidiados

**Descrição do Indicador:** mede a quantidade de gestores que foram subsidiados por meio da disponibilização de informações estratégicas, sejam elas estatísticas ou de riscos

**Fórmula:** quantidade de gestores auxiliados por meio da disponibilização de informações estratégicas

**Unidade de medida:** número absoluto

**Polaridade:** positiva

**Periodicidade:** anual

**Segmentação:** não há

**Disponibilidade:** sim

**Fonte de dados:** base de dados da Secretaria de Planejamento e Gestão

**Responsável pela apuração:** chefia da Secretaria de Planejamento e Gestão

Metas					
2020	2021	2022	2023	2024	2025
Métrica	Métrica	Métrica	Métrica	Métrica	Métrica

**Indicador 2:** painéis de *business intelligence*

**Descrição do Indicador:** mede a quantidade de painéis de *business intelligence* desenvolvidos pela Secretaria de Planejamento e Gestão, visando a disponibilização de informações estratégicas aos gestores, para auxiliá-los nas tomadas de decisões

**Fórmula:** quantidade de painéis de *business intelligence* desenvolvidos pela Secretaria de Planejamento e Gestão

**Unidade de medida:** número absoluto

**Polaridade:** positiva

**Periodicidade:** anual

**Segmentação:** por assunto

**Disponibilidade:** sim

**Fonte de dados:** base de dados da Secretaria de Planejamento e Gestão

**Responsável pela apuração:** chefia da Secretaria de Planejamento e Gestão

Metas					
2020	2021	2022	2023	2024	2025
Métrica	Métrica	Métrica	Métrica	Métrica	Métrica

# GESTÃO ORÇAMENTÁRIA

## OBJETIVO ESTRATÉGICO

BUSCAR A EXCELÊNCIA DA GESTÃO ORÇAMENTÁRIA COM PRIORIZAÇÃO DA EXECUÇÃO DA ESTRATÉGIA

### DESCRIÇÃO DO OBJETIVO ESTRATÉGICO

Elaborar o planejamento orçamentário priorizando a estratégia institucional e executar o orçamento respeitando os princípios constitucionais e a Lei de Responsabilidade Fiscal, mantendo transparência na gestão orçamentária.

## INICIATIVA ÚNICA

PROMOVER A GESTÃO ORÇAMENTÁRIA PRIORIZANDO A ESTRATÉGIA INSTITUCIONAL, RESPEITANDO OS PRINCÍPIOS CONSTITUCIONAIS, A LEI DE RESPONSABILIDADE FISCAL E A TRANSPARÊNCIA

**Indicador 1:** Execução orçamentária

**Descrição do Indicador:** mede o percentual de execução do orçamento

**Fórmula:** 
$$\left( \frac{\text{recursos empenhados no mês}}{\left( \frac{\text{total do orçamento}}{12} \right)} \right) \times 100$$

**Unidade de medida:** percentual

**Polaridade:** positiva

**Periodicidade:** mensal

**Segmentação:** por unidade gestora e por ação orçamentária

**Disponibilidade:** sim

**Fonte de dados:** base de dados da Secretaria de Finanças e dos sistemas e-Turmalina e e-Jade

**Responsável pela apuração:** chefia da Divisão de Monitoramentos de Metas e Indicadores Estratégicos

Metas					
2020	2021	2022	2023	2024	2025
Métrica	Métrica	Métrica	Métrica	Métrica	Métrica